



# 中華民國 115年 全國大專校院運動會

2026 National Intercollegiate Athletic Games

— 田徑 —

## 技術手冊



主辦單位： 運動部

承辦單位： 國立中央大學

## 目錄

|                                       |     |
|---------------------------------------|-----|
| 中華民國 115 年全國大專校院運動會 大會組織 .....        | 1   |
| 中華民國 115 年全國大專校院運動會 執行委員會 .....       | 3   |
| 中華民國 115 年全國大專校院運動會 田徑裁判名單 .....      | 12  |
| 中華民國 115 年全國大專校院運動會 田徑技術手冊 (分則) ..... | 15  |
| 中華民國 115 年全國大專校院運動會 田徑賽程表 .....       | 28  |
| 中華民國 115 年全國大專校院運動會 田徑高度晉升表 .....     | 36  |
| 中華民國 115 年全國大專校院運動會 田徑隊職員名單 .....     | 37  |
| 【公開男生組】職隊員號碼對照表 .....                 | 37  |
| 【公開女生組】職隊員號碼對照表 .....                 | 44  |
| 【公開混合組】職隊員號碼對照表 .....                 | 49  |
| 【一般男生組】職隊員號碼對照表 .....                 | 51  |
| 【一般女生組】職隊員號碼對照表 .....                 | 63  |
| 【一般混合組】職隊員號碼對照表 .....                 | 72  |
| 中華民國 115 年全國大專校院運動會 田徑分項分組編配表 .....   | 75  |
| 【公開男生組】分項分組編配表 .....                  | 75  |
| 【公開女生組】分項分組編配表 .....                  | 83  |
| 【一般男生組】分項分組編配表 .....                  | 90  |
| 【一般女生組】分項分組編配表 .....                  | 99  |
| 【一般混合組】分項分組編配表 .....                  | 105 |
| 全國男子田徑最高紀錄 .....                      | 106 |
| 全國女子田徑最高紀錄 .....                      | 107 |
| 全國大專校院運動會【公開組】田徑最高紀錄 .....            | 108 |
| 全國大專校院運動會【一般組】田徑最高紀錄 .....            | 109 |
| 中華民國 115 年全國大專校院運動會 競賽規程(總則) .....    | 110 |
| 中華民國 115 年全國大專校院運動會 競賽事項申訴書 .....     | 119 |
| 中華民國 115 年全國大專校院運動會 運動員資格申訴書 .....    | 120 |
| 中華民國 115 年全國大專校院運動會 運動員請假單 .....      | 121 |
| 中華民國 115 年全國大專校院運動會 田徑競賽場地圖 .....     | 122 |

# 中華民國 115 年全國大專校院運動會 大會組織

會 長

李 洋

## 組織委員會

主任委員：洪志昌

副主任委員：謝富秀

委 員：歐陽晟、楊玉惠、王淑音、徐孝慈、王景成、曾慶裕、許美智

邱炳坤、戴遐齡、許光熙、鄭志富、邱英浩、張育愷

## 輔導小組

召 集 人：曾慶裕

副 召 集 人：周德倫

委 員：鄭志富、林麗娟、黃娟娟、陳美燕、周宇輝、陳克舟、黃彥翔

## 運動競賽小組

召集人：邱炳坤

副召集人：周德倫

委員：張妙瑛、許瓊云、陳光輝、江勁彥、詹淑月、黃國恩、林錫波  
鄭芳梵、王三財、楊素冠、鄭欽贏、戴憲維、董 燾、許秀桃  
張武隆、陳姿云、陳嘉遠、孫苑梅、湯惠婷

## 運動禁藥管制小組

召集人：陳全壽

副召集人：張哲千、曾玉華

委員：黎裕昌、林振煌、劉珍芳、黃雅梅、洪嘉鴻、陳正宏

## 技術代表

委員：王麗芳、曾正宗、張秀卿、郭育瑄、鄭雅賢、黃俊霖、王凌華  
童雅琳、賴巧敏、蔡國鋒、潘昱璇、楊水順、莊育豪、陳武田  
徐進賢、黃彥翔

# 中華民國 115 年全國大專校院運動會

## 執行委員會

主任委員：蕭述三

副主任委員：綦振瀛、阮啓弘、陳文逸、顏上堯

委員：李宇翔、林志光、陳思妤、楊智斌、吳子嘉、張中白、高櫻芬  
陳奕明、江康鈺、謝佳娟、魏駿吉、林唐煌、陳昇暉、趙吉光  
單維彰、楊自平、吳春桂、曹恆光、葉錦徽、李柏磊、李明旭  
鍾國允、王健家、許樹坤、張哲千、陳政達、劉倩伶、古鴻坤  
許彥輝、張煥禎、蕭善彧

## 規劃小組

委員：王聖翔、吳曉光、李姿瑩、林文淇、林唐煌、洪汶宜、胡雅涵  
倪春發、陳介豪、陳文屏、陳世晃、陳仕宏、陳奕明、陳思妤  
劉正彥、劉正毓、顏宏元、蘇木春

## 緊急應變小組

召集人：蕭述三

副召集人：綦振瀛、阮啓弘、陳文逸

執行長：陳文逸

委員兼發言人：李宇翔

委員兼副執行長：陳政達

委員：楊智斌、張煥禎、陳思妤、鐘志忠、張哲千、羅明屏、陳惠真  
楊肇元、劉闊融、楊珮君、江康鈺

## 執行辦公室

執行長：陳文逸

副執行長：陳政達、楊智斌、張哲千、陳思好

執行秘書：鄭夙君

副執行秘書：林鎧亮、黃琪雅

組員：劉梅英、何芳羽、陳可欣、王子瑜、陳芷萱、邱蕙萱

## 【公關媒體中心】

主任：李宇翔

### 募款組

組長：洪暉鈞

組員：駱季青

### 文宣行銷組

組長：吳秋萍

組員：陳敏茲、林宜君

### 新聞轉播組

組長：吳佩芬

組員：陳如枝、鄭璧嫻、蔡沛倫、游佳霖

### 公關接待組

組長：於嘉玲

組員：詹文堯、宋欣芮、曹宇萱、孫瑜、徐欣瑋

## 【行政中心】

主任：林子軒

副主任：陳怡曲

### 文書組

組長：鄭夙君

組員：游瓊容、張葦怡、廖秋燕、嚴文伶、藍于翔、何金枝、陳俐利

### 事務組

組長：黃惠美

組員：葉秋芳、吳雅婷

### 出納組

組長：張家綺

組員：鄭衡融

### 場地整建組

組長：張嘉勻

組員：謝松峰、葉永南、夏耘晴

### 採購組

組長：林晴達

組員：王立瑾、何玉雪、范僑芸、陳松寬、楊沅臻、劉佩娟、劉寶琳

### 服務組

組長：錢欣嫩

組員：謝欣怡、陳建宏、林慧娟、吳敏美、陳柏村

### 駐警交通組

組長：黃惠美

組員：李春祥

## 【主計中心】

主任：魏駿吉

組員：吳俊寬、王玉珍、張美代、張美珍、劉香宜、徐世璋、鍾喻穎、林琬淳  
張心儀、劉靜宜、黃文佳

### 預算組

組長：張美珍

### 決算組

組長：吳俊寬

## 【資訊中心】

主任：陳奕明

副主任：陳薇如

### 資訊組

組長：陳慶彥

組員：黃伎平

### 網路建構組

組長：戴元任

組員：蔡尚儒、林俊成

## 【醫療中心】

主任：鍾志忠

### 醫護組

組長：葉淑丹

組員：秦藝瑄、黃偉婷、王宜琳、楊雅婷、葉蓓蕾、邱郁婷、劉俐嫻

### 禁藥管制組

組長：張哲千

### 藥檢組

組長：余宏群

## 【活動中心】

主任：陳思妤

### 學術活動組

組長：吳治翰

### 學生志工組

組長：曾筱珽

組員：陳嫻如、劉怡蘭

## 社會資源與志工組

組 長：鄭貴中

## 聖火組

組 長：周毓芳

組 員：張京文、姜德剛、蔣家騏、張儀仲、王世博、廖河順、孫守丕、凌志勇  
鄧伯修、陳效邦

## 典禮表演組

組 長：黃智遠

組 員：江榮福、曾詠庭

## 藝文展覽組

組 長：謝佳娟

## 【競賽中心】

主任：吳文郁

副主任：黃相璋

### 競賽組

組長：吳治翰

組員：彭怡樺、王錢富、尤聖怡

### 裁判組

組長：吳文郁

組員：施建廷、陳彥甫、蔡秉坤

### 成績紀錄組

組長：陳冠錦

組員：沈淑貞、邱于芝、湯芯瑜

### 場地器材組

組長：張桂菱

組員：鄭國輝、黃咨滢、杜麥馬固、侯懷慶

### 獎品組

組長：陳冠錦

組員：鄭瑞瑜、王文昇、邱文聲

## 中華民國 115 年全國大專校院運動會 協辦單位工作人員

台北市立大學：魏振展、唐嘉佑、闕廷宇、李炫諺、陳俊儒、戴豪亨

龍潭國中：黃寒楨、張建雄、張沛騰、章寧靜、蘇有鵬、蘇均顯、高敬惠

厚德國小：潘志忠、蘇育呈、曾泓幃、康家豪、蔡錦沄、陳英傑

中原大學：林國全、袁穎婕、陳又瑄、鄭州邑、張菟芝、曾鈺閔

中央警察大學：李裕祥、蔣韻婷、陳祈昇、楊凱霖、鄭順達、蔡晏承

元智大學：吳政文、劉逢相、劉基祥、宋廣玲、王韋婷、吳瑞玲、游文杉

柳佳岑、梁鳳紋、吳淑鈴、黃靜君、洪慧卿

國立體育大學：范姜昕辰、張瑜庭、梁怡婷、郭倩如、周佳琪、巫紘璋

國家運動訓練中心-公西靶場：江宇通、林以革、葉桂芳、郭佩瑄、游心誼

侯景文

健行科技大學：李惠芳、鄭依茹、張振陽、趙永騰、林瑞君、吳宏鎮

平鎮高中：許唐敏、陳琦峰、林孟彥、彭筱燕、王育民

## 比賽場地主任

| 序  | 項目   | 場地主任 | 序  | 項目   | 場地主任 |
|----|------|------|----|------|------|
| 1  | 田徑   | 吳治翰  | 12 | 射擊   | 陳冠錦  |
| 2  | 游泳   | 鄭國輝  | 13 | 拳擊   | 余宏群  |
| 3  | 競技體操 | 張桂菱  | 14 | 空手道  | 陳宇倫  |
| 4  | 韻律體操 | 黃寒楨  | 15 | 射箭   | 莊英萬  |
| 5  | 桌球   | 吳文郁  | 16 | 角力   | 吳文郁  |
| 6  | 羽球   | 黃相璋  | 17 | 木球   | 邱文聲  |
| 7  | 網球   | 張哲千  | 18 | 划船   | 張桂菱  |
| 8  | 跆拳道  | 余宏群  | 19 | 輕艇   | 張桂菱  |
| 9  | 柔道   | 鄭貴中  | 20 | 自由車  | 陳冠錦  |
| 10 | 擊劍   | 林青輝  | 21 | 軟式網球 | 黃相璋  |
| 11 | 舉重   | 陳冠錦  | 22 | 電子競技 | 沈淑貞  |

## 中華民國 115 年全國大專校院運動會 田徑裁判名單

技 術 代 表：王麗芳

技 術 委 員：翟學電、朱文慶、鄭文義、黃昭安、邱泰武

仲裁委員召集人：林榮祿

仲 裁 委 員：吳清標、張惠峰、王勝雄、賴坤池

仲裁委員秘書：盧焰章

競 賽 總 指 揮：王景成

競 賽 副 總 指 揮：彭國威、陳鴻雁

會 場 管 理：劉富福、陳伯麟

競 賽 管 理：李坤昇、甘之信

技 術 管 理：張平山、吳繁榮、李春和、于建民

場 地 糾 察：林明杉、李榮商、許世景

田 賽 裁 判 長：姚昭慶、林慶祥、栢至人

跳 部 主 任：張馨文、李福基、張振隆

跳 部 裁 判：林佳慧、辜麗芬、陳宏昌、朱金水、林昭秀、林嬌娟、黃富建

王國海、紀玲玲、謝國恩、田志豪、官美璉、何永成、許永承

蔡淑賢、張鳳盛、黃邦仁、戴五騰、莊忠儒、王婉薇、馮輝洪

擲部主任：林志宏、楊高密

擲部裁判：蔡俊議、孫光明、楊克敏、李建興、王添德、柳瑜芳、范志銘  
楊金鎮、詹清霖、陳志敏、徐木霖、陳玉美、陳世欣、陳信峯  
涂添貴、林和震

全能裁判長：蔡佩諺、李坤展

徑賽裁判長：鍾福啓、王禎祥

起點裁判長：吳宗成

發令主任：杜正憲

發令員：陳家玉、楊國銓、楊政峯、李文欽、李國生、林坤松、謝潘癸良

終點主任：鄭瑞龍

終點裁判：陳燁妮、葉毓華、黃春莉、鍾美玉、葉依芬、張慧芳

終點紀錄：陳幸志、鄭安芬

計時主任：王俊貴

計時員：劉宗榮、林豪、李霈宸、林漢森、林玉雯、陳麗萍

檢察主任：謝孟瑞、張樹旺、曾耀賢、李家生

檢察員：蔡焜松、霜慧蘭、陳健彬、陳琮竣、林三泰、許順榮、蔡福義  
王珍輝、陳冠廷、曾添財、徐得正、徐雪球、陳政儒、林權騰  
郭人豪、何幸美、陳瑞烽、鄧國楷、翁明鏘、黃奕裕、崔欣

終點攝影主任：溫炳郎

終點攝影裁判：周漢傑、楊蕙鄉、陳宏祺、林志文、廖鴻玉、蕭登仲

檢錄裁判長：莊雲珠

檢錄主任：孫耀郎、顏秀朱

檢錄裁判：江美雪、張淑靜、喻啟南、黃泰源、鄭添壽、羅貽君、林久裕  
林永昌、葉九源、鮑宥宏、許福榮

影像裁判長：林榮波

影像裁判：吳忠達、秦浩青

風速測量員：吳寶貴、周靜美

紀錄主任：張秀琴

紀錄裁判：蘇國修、喻秀蓉、簡全瑩、吳紋妃

報告員：李秀美、莊如惠、林佳融

賽後控制中心：張宗挺、謝麗青

競走主任（兼）：張平山、李坤昇

競走裁判（兼）：彭國威、莊雲珠、林坤松、王禎祥、林漢森、謝潘癸良、  
蔡焜松、李家生、林永昌、崔欣

競走記錄（兼）：張秀琴、陳幸志

競走助理（兼）：曾耀賢、蔡福義、陳冠廷、王珍輝

# 中華民國 115 年全國大專校院運動會田徑技術手冊（分則）

一、比賽時間：中華民國 115 年 5 月 3 日（星期日）至 5 月 6 日（星期三），計 4 天。

二、比賽地點：中央大學田徑場（桃園市中壢區中大路 300 號）。

三、競賽分組及項目：

| 男生組項目 |        |    |            | 女生組項目 |        |    |                     | 混合組 |            |
|-------|--------|----|------------|-------|--------|----|---------------------|-----|------------|
| 1     | 跳高     | 12 | 800 公尺     | 1     | 跳高     | 12 | 800 公尺              | 1   | 4x400 公尺接力 |
| 2     | 撐竿跳高   | 13 | 1500 公尺    | 2     | 撐竿跳高   | 13 | 1500 公尺             |     |            |
| 3     | 跳遠     | 14 | 5000 公尺    | 3     | 跳遠     | 14 | 5000 公尺             |     |            |
| 4     | 三級跳遠   | 15 | 10000 公尺   | 4     | 三級跳遠   | 15 | 10000 公尺            |     |            |
| 5     | 鉛球     | 16 | 110 公尺跨欄   | 5     | 鉛球     | 16 | 100 公尺跨欄            |     |            |
| 6     | 鐵餅     | 17 | 400 公尺跨欄   | 6     | 鐵餅     | 17 | 400 公尺跨欄            |     |            |
| 7     | 鏈球     | 18 | 3000 公尺障礙  | 7     | 鏈球     | 18 | 3000 公尺障礙<br>(限公開女) |     |            |
| 8     | 標槍     | 19 | 4x100 公尺接力 | 8     | 標槍     | 19 | 4x100 公尺接力          |     |            |
| 9     | 100 公尺 | 20 | 4x400 公尺接力 | 9     | 100 公尺 | 20 | 4x400 公尺接力          |     |            |
| 10    | 200 公尺 | 21 | 十項全能       | 10    | 200 公尺 | 21 | 七項全能                |     |            |
| 11    | 400 公尺 | 22 | 10000 公尺競走 | 11    | 400 公尺 | 22 | 10000 公尺競走          |     |            |

四、參賽標準：

| 項目 | 參賽標準<br>項目 | 公開男生組 | 公開女生組 | 一般男生組 | 一般女生組 | 混合組 |
|----|------------|-------|-------|-------|-------|-----|
| 1  | 跳高         | 1.85  | 1.50  | 1.65  | 1.30  |     |
| 2  | 撐竿跳高       | 4.20  | 2.70  | 3.00  | 2.00  |     |
| 3  | 跳遠         | 6.50  | 5.00  | 5.80  | 4.00  |     |
| 4  | 三級跳遠       | 13.60 | 10.50 | 12.00 | 9.00  |     |
| 5  | 鉛球         | 12.80 | 10.50 | 10.00 | 7.00  |     |
| 6  | 鐵餅         | 40.00 | 36.00 | 26.00 | 22.00 |     |
| 7  | 鏈球         | 45.00 | 36.00 | 25.00 | 20.00 |     |
| 8  | 標槍         | 55.00 | 38.00 | 42.00 | 25.00 |     |
| 9  | 100 公尺     | 11.34 | 12.94 | 12.04 | 15.04 |     |
| 10 | 200 公尺     | 22.94 | 26.84 | 24.54 | 30.54 |     |
| 11 | 400 公尺     | 51.54 | 62.54 | 56.54 | 72.54 |     |

|    |            |          |          |          |          |  |
|----|------------|----------|----------|----------|----------|--|
| 12 | 800 公尺     | 02:02.00 | 02:30.00 | 02:15.00 | 03:00.00 |  |
| 13 | 1500 公尺    | 04:18.00 | 05:10.00 | 04:40.00 | 06:30.00 |  |
| 14 | 5000 公尺    | 16:30.00 | 20:00.00 | 17:15.00 | 25:00.00 |  |
| 15 | 10000 公尺   | 36:00.00 | 43:00.00 | 39:00.00 | 53:00.00 |  |
| 16 | 100 公尺跨欄   | —        | 16.24    | —        | 20.54    |  |
| 17 | 110 公尺跨欄   | 15.84    | —        | 19.24    | —        |  |
| 18 | 400 公尺跨欄   | 57.54    | 68.14    | 65.54    | 82.54    |  |
| 19 | 3000 公尺障礙  | 10:40.00 | 14:00.00 | 12:20.00 | —        |  |
| 20 | 4x100 公尺接力 | 44.50    | 52.00    | 47.00    | 59.05    |  |
| 21 | 4x400 公尺接力 | 03:32.00 | 04:20.00 | 03:47.20 | 05:13.90 |  |
| 22 | 十項/七項全能    | 5000     | 3000     | 3500     | 1700     |  |
| 23 | 10000 公尺競走 | 00:58:00 | 01:05:00 | 01:05:00 | 01:10:00 |  |

五、競賽預定賽程表：

115 年全大運田徑預定賽程表

第一天 5 月 3 日 (星期日) 上午

| 場次  | 時間    | 組別  | 項目                | 賽別   |
|-----|-------|-----|-------------------|------|
| 101 | 08:10 | 一般男 | 標槍 (800g)         | 決賽   |
| 102 |       | 一般男 | 跳高                | 決賽   |
| 103 |       | 公開男 | 十項全能跳遠            | 10-2 |
| 104 |       | 一般女 | 鏈球 (4Kg)          | 決賽   |
| 105 |       | 一般女 | 撐竿跳高              | 決賽   |
| 106 |       | 公開男 | 十項全能鉛球 (7.26Kg)   | 10-3 |
| 107 |       | 公開男 | 十項全能 100 公尺       | 10-1 |
| 108 |       | 公開男 | 10000 公尺          | 決賽   |
| 109 |       | 一般女 | 1500 公尺           | 預賽   |
| 110 |       | 公開女 | 1500 公尺           | 預賽   |
| 111 |       | 一般男 | 1500 公尺           | 預賽   |
| 112 |       | 公開男 | 1500 公尺           | 預賽   |
| 113 |       | 一般女 | 400 公尺            | 預賽   |
| 115 |       | 公開女 | 400 公尺            | 預賽   |
| 115 |       | 一般男 | 400 公尺            | 預賽   |
| 116 |       | 公開男 | 400 公尺            | 預賽   |
| 117 |       | 一般女 | 100 公尺跨欄 (0.838m) | 預賽   |
| 118 |       | 公開女 | 100 公尺跨欄 (0.838m) | 預賽   |
| 119 |       | 一般男 | 110 公尺跨欄 (1.067m) | 預賽   |
| 120 |       | 公開男 | 110 公尺跨欄 (1.067m) | 預賽   |

第一天 5 月 3 日 (星期日) 下午

| 場次  | 時間    | 組別  | 項目           | 賽別   |
|-----|-------|-----|--------------|------|
| 151 | 13:00 | 公開女 | 標槍 (600g)    | 決賽   |
| 152 |       | 公開男 | 十項全能跳高       | 10-4 |
| 153 |       | 一般女 | 三級跳遠         | 決賽   |
| 154 |       | 一般男 | 鐵餅 (2Kg)     | 決賽   |
| 155 |       | 公開男 | 撐竿跳高         | 決賽   |
| 156 |       | 公開女 | 三級跳遠         | 決賽   |
| 157 |       | 公開男 | 鐵餅 (2Kg)     | 決賽   |
| 158 |       | 一般女 | 100 公尺       | 預賽   |
| 159 |       | 公開女 | 100 公尺       | 預賽   |
| 160 |       | 一般男 | 100 公尺       | 預賽   |
| 161 |       | 公開男 | 100 公尺       | 預賽   |
| 162 |       | 一般女 | 400 公尺       | 準決賽  |
| 163 |       | 公開女 | 400 公尺       | 準決賽  |
| 164 |       | 一般男 | 400 公尺       | 準決賽  |
| 165 |       | 公開男 | 400 公尺       | 準決賽  |
| 166 |       | 一般女 | 4x100 公尺接力   | 預賽   |
| 167 |       | 公開女 | 4x100 公尺接力   | 預賽   |
| 168 |       | 一般男 | 4x100 公尺接力   | 預賽   |
| 169 |       | 公開男 | 4x100 公尺接力   | 預賽   |
| 170 |       | 公開男 | 十項全能 400 公尺  | 10-5 |
| 171 |       | 一般男 | 10000 公尺 (一) | 計時決賽 |
|     |       | 一般男 | 10000 公尺 (二) |      |

第二天 5 月 4 日 (星期一) 上午

| 場次  | 時間    | 組別  | 項目                     | 賽別   |
|-----|-------|-----|------------------------|------|
| 201 | 08:50 | 公開男 | 十項全能鐵餅 (2Kg)           | 10-7 |
| 202 |       | 一般男 | 十項全能跳遠                 | 10-2 |
| 203 |       | 一般女 | 七項全能跳高                 | 7-2  |
| 204 |       | 公開男 | 十項全能撐竿跳高               | 10-8 |
| 205 |       | 一般女 | 鐵餅 (1Kg)               | 決賽   |
| 206 |       | 一般男 | 十項全能鉛球 (7.26Kg)        | 10-3 |
| 207 |       | 一般女 | 跳遠                     | 決賽   |
| 208 |       | 公開男 | 十項全能 110 公尺跨欄 (1.067m) | 10-6 |
| 209 |       | 一般女 | 七項全能 100 公尺跨欄 (0.838m) | 7-1  |
| 210 |       | 一般男 | 十項全能 100 公尺            | 10-1 |
| 211 |       | 一般女 | 10000 公尺競走             | 決賽   |
| 212 |       | 公開女 | 10000 公尺競走             | 決賽   |
| 213 |       | 公開男 | 10000 公尺競走             | 決賽   |
| 214 |       | 一般男 | 10000 公尺競走             | 決賽   |
| 215 |       | 一般女 | 100 公尺                 | 準決賽  |
| 216 |       | 公開女 | 100 公尺                 | 準決賽  |
| 217 |       | 一般男 | 100 公尺                 | 準決賽  |
| 218 |       | 公開男 | 100 公尺                 | 準決賽  |
| 219 |       | 一般女 | 400 公尺                 | 決賽   |
| 220 |       | 公開女 | 400 公尺                 | 決賽   |
| 221 |       | 一般男 | 400 公尺                 | 決賽   |
| 222 |       | 公開男 | 400 公尺                 | 決賽   |

第二天 5 月 4 日 (星期一) 下午

| 場次  | 時間    | 組別  | 項目                | 賽別    |
|-----|-------|-----|-------------------|-------|
| 251 | 13:15 | 一般男 | 十項全能跳高            | 10-4  |
| 252 |       | 一般女 | 七項全能鉛球 (4Kg)      | 7-3   |
| 253 |       | 公開男 | 十項全能標槍 (800g)     | 10-9  |
| 254 |       | 一般男 | 三級跳遠              | 決賽    |
| 255 |       | 公開女 | 鉛球 (4Kg)          | 決賽    |
| 256 |       | 公開女 | 跳高                | 決賽    |
| 257 |       | 公開男 | 標槍 (800g)         | 決賽    |
| 258 |       | 公開男 | 三級跳遠              | 決賽    |
| 259 |       | 一般女 | 100 公尺跨欄 (0.838m) | 決賽    |
| 260 |       | 公開女 | 100 公尺跨欄 (0.838m) | 決賽    |
| 261 |       | 一般男 | 110 公尺跨欄 (1.067m) | 決賽    |
| 262 |       | 公開男 | 110 公尺跨欄 (1.067m) | 決賽    |
| 263 |       | 一般女 | 1500 公尺           | 決賽    |
| 264 |       | 公開女 | 1500 公尺           | 決賽    |
| 265 |       | 一般男 | 1500 公尺           | 決賽    |
| 266 |       | 公開男 | 1500 公尺           | 決賽    |
| 267 |       | 一般女 | 100 公尺            | 決賽    |
| 268 |       | 公開女 | 100 公尺            | 決賽    |
| 269 |       | 一般男 | 100 公尺            | 決賽    |
| 270 |       | 公開男 | 100 公尺            | 決賽    |
| 271 |       | 一般組 | 混合 4x400 公尺接力     | 計時決賽  |
| 272 |       | 公開組 | 混合 4x400 公尺接力     | 計時決賽  |
| 273 |       | 一般女 | 4x100 公尺接力        | 決賽    |
| 274 |       | 公開女 | 4x100 公尺接力        | 決賽    |
| 275 |       | 一般男 | 4x100 公尺接力        | 決賽    |
| 276 |       | 公開男 | 4x100 公尺接力        | 決賽    |
| 277 |       | 一般男 | 十項全能 400 公尺       | 10-5  |
| 278 |       | 一般女 | 七項全能 200 公尺       | 7-4   |
| 279 |       | 公開男 | 十項全能 1500 公尺      | 10-10 |
| 280 |       | 一般女 | 10000 公尺          | 決賽    |
| 281 |       | 公開女 | 10000 公尺          | 決賽    |

第三天 5 月 5 日 (星期二) 上午

| 場次  | 時間    | 組別  | 項目                     | 賽別   |
|-----|-------|-----|------------------------|------|
| 301 | 08:00 | 一般女 | 七項全能跳遠                 | 7-5  |
| 302 |       | 一般男 | 十項全能鐵餅 (2Kg)           | 10-7 |
| 303 |       | 公開女 | 七項全能跳高                 | 7-2  |
| 304 |       | 一般女 | 七項全能標槍 (600g)          | 7-6  |
| 305 |       | 公開女 | 跳遠                     | 決賽   |
| 306 |       | 一般女 | 鉛球 (4Kg)               | 決賽   |
| 307 |       | 一般男 | 十項全能撐竿跳高               | 10-8 |
| 308 |       | 一般男 | 十項全能 110 公尺跨欄 (1.067m) | 10-6 |
| 309 |       | 公開女 | 七項全能 100 公尺跨欄 (0.838m) | 7-1  |
| 310 |       | 公開男 | 5000 公尺                | 決賽   |
| 311 |       | 公開女 | 3000 公尺障礙 (0.762m)     | 決賽   |
| 312 |       | 一般女 | 800 公尺                 | 預賽   |
| 313 |       | 公開女 | 800 公尺                 | 預賽   |
| 314 |       | 一般男 | 800 公尺                 | 預賽   |
| 315 |       | 公開男 | 800 公尺                 | 預賽   |
| 316 |       | 一般女 | 400 公尺跨欄 (0.762m)      | 預賽   |
| 317 |       | 公開女 | 400 公尺跨欄 (0.762m)      | 預賽   |
| 318 |       | 一般男 | 400 公尺跨欄 (0.914m)      | 預賽   |
| 319 |       | 公開男 | 400 公尺跨欄 (0.914m)      | 預賽   |

第三天 5 月 5 日 (星期二) 下午

| 場次  | 時間    | 組別  | 項目                | 賽別    |
|-----|-------|-----|-------------------|-------|
| 351 | 13:30 | 公開女 | 七項全能鉛球 (4Kg)      | 7-3   |
| 352 |       | 一般男 | 十項全能標槍 (800g)     | 10-9  |
| 353 |       | 一般男 | 跳遠                | 合格賽   |
| 354 |       | 公開男 | 跳高                | 決賽    |
| 355 |       | 公開女 | 鏈球 (4Kg)          | 決賽    |
| 356 |       | 公開女 | 撐竿跳高              | 決賽    |
| 357 |       | 一般男 | 鉛球 (7.26Kg)       | 決賽    |
| 358 |       | 公開男 | 鏈球 (7.26Kg)       | 決賽    |
| 359 |       | 一般女 | 200 公尺            | 預賽    |
| 360 |       | 公開女 | 200 公尺            | 預賽    |
| 361 |       | 一般男 | 200 公尺            | 預賽    |
| 362 |       | 公開男 | 200 公尺            | 預賽    |
| 363 |       | 一般女 | 800 公尺            | 準決賽   |
| 364 |       | 公開女 | 800 公尺            | 準決賽   |
| 365 |       | 一般男 | 800 公尺            | 準決賽   |
| 366 |       | 公開男 | 800 公尺            | 準決賽   |
| 367 |       | 一般女 | 400 公尺跨欄 (0.762m) | 準決賽   |
| 368 |       | 公開女 | 400 公尺跨欄 (0.762m) | 準決賽   |
| 369 |       | 一般男 | 400 公尺跨欄 (0.914m) | 準決賽   |
| 370 |       | 公開男 | 400 公尺跨欄 (0.914m) | 準決賽   |
| 371 |       | 一般女 | 七項全能 800 公尺       | 7-7   |
| 372 |       | 一般男 | 十項全能 1500 公尺      | 10-10 |
| 373 |       | 公開女 | 七項全能 200 公尺       | 7-4   |
| 374 |       | 一般男 | 5000 公尺           | 計時決賽  |
| 375 |       | 一般女 | 4x400 公尺接力        | 預賽    |
| 376 |       | 公開女 | 4x400 公尺接力        | 預賽    |
| 377 |       | 一般男 | 4x400 公尺接力        | 預賽    |
| 378 |       | 公開男 | 4x400 公尺接力        | 預賽    |

第四天 5 月 6 日 (星期三) 上午

| 場次  | 時間    | 組別  | 項目                 | 賽別  |
|-----|-------|-----|--------------------|-----|
| 401 | 08:00 | 一般女 | 標槍 (600g)          | 決賽  |
| 402 |       | 公開女 | 七項全能跳遠             | 7-5 |
| 403 |       | 一般女 | 跳高                 | 決賽  |
| 404 |       | 公開男 | 跳遠                 | 決賽  |
| 405 |       | 公開女 | 七項全能標槍 (600g)      | 7-6 |
| 406 |       | 公開女 | 鐵餅 (1Kg)           | 決賽  |
| 407 |       | 一般男 | 撐竿跳高               | 決賽  |
| 408 |       | 一般女 | 5000 公尺            | 決賽  |
| 409 |       | 公開女 | 5000 公尺            | 決賽  |
| 410 |       | 一般男 | 3000 公尺障礙 (0.914m) | 決賽  |
| 411 |       | 公開男 | 3000 公尺障礙 (0.914m) | 決賽  |
| 412 |       | 一般女 | 200 公尺             | 準決賽 |
| 413 |       | 公開女 | 200 公尺             | 準決賽 |
| 414 |       | 一般男 | 200 公尺             | 準決賽 |
| 415 |       | 公開男 | 200 公尺             | 準決賽 |
| 416 |       | 一般女 | 800 公尺             | 決賽  |
| 417 |       | 公開女 | 800 公尺             | 決賽  |
| 418 |       | 一般男 | 800 公尺             | 決賽  |
| 419 |       | 公開男 | 800 公尺             | 決賽  |
| 420 |       | 一般女 | 400 公尺跨欄 (0.762m)  | 決賽  |
| 421 |       | 公開女 | 400 公尺跨欄 (0.762m)  | 決賽  |
| 422 |       | 一般男 | 400 公尺跨欄 (0.914m)  | 決賽  |
| 423 |       | 公開男 | 400 公尺跨欄 (0.914m)  | 決賽  |

第四天 5 月 6 日 (星期三) 下午

| 場次  | 時間    | 組別  | 項目          | 賽別  |
|-----|-------|-----|-------------|-----|
| 451 | 13:15 | 一般男 | 鏈球 (7.26Kg) | 決賽  |
| 452 |       | 公開男 | 鉛球 (7.26Kg) | 決賽  |
| 453 |       | 一般男 | 跳遠          | 決賽  |
| 454 |       | 一般女 | 200 公尺      | 決賽  |
| 455 |       | 公開女 | 200 公尺      | 決賽  |
| 456 |       | 一般男 | 200 公尺      | 決賽  |
| 457 |       | 公開男 | 200 公尺      | 決賽  |
| 458 |       | 公開女 | 七項全能 800 公尺 | 7-7 |
| 459 |       | 一般女 | 4x400 公尺接力  | 決賽  |
| 460 |       | 公開女 | 4x400 公尺接力  | 決賽  |
| 461 |       | 一般男 | 4x400 公尺接力  | 決賽  |
| 462 |       | 公開男 | 4x400 公尺接力  | 決賽  |

註：1.預定賽程視實際報名人數作適當微調，於 3 月下旬配合大會需求做賽程調整，並於 4 月上旬於大會官網公告。

2.各校須於技術會議提出「不出賽名單」，大會依實際出賽人數，依田徑規則規定編配分組與錄取方法。

## 六、報名人數規定及參賽資格：

### (一)註冊報名：

各校依據中華民國 115 年全大運競賽規程第十二條規定辦理。

### (二)報名人數規定：

1. 每一學校報名每項比賽，公開男、女生組最多可報名 3 人，一般男、女生組最多報名 2 人，接力各組均以 1 隊為限。
2. 每一運動員最多報名參賽 2 項 (含全能運動)，接力不在此限。

### (三)參賽資格：

依據中華民國 115 年全大運競賽規程第十條規定辦理。

## 七、比賽規定：

### (一) 比賽細則：

#### 1. 號碼布：

運動員於比賽全程須將號碼布佩掛在運動衣上之胸前、背後各一塊，不得佩掛於其他部位；跳部可只用一塊，跳遠、三級跳遠須配戴在胸前，跳高、撐竿跳高配戴在胸前或背後均可；不按規定佩掛者，概不允許參加比賽。

#### 2. 服裝：

(1) 參加比賽運動員在比賽全程中均需穿著印有二字以上各單位中文名稱（或簡稱），字體須 5 公分 × 5 公分以上。

(2) 參加接力比賽隊員之上衣式樣、顏色必須一致；褲子顏色須同一色系。

(3) 參加競走運動員的褲子長度不可超過膝關節。

(4) **混合 4 × 400m 接力比賽，四位男女選手比賽服（背心）樣式、顏色須一致。**

(5) 比賽將依世界田徑總會（WA）規定實施鞋底厚度檢測，若選手於檢錄完成後蓄意更換鞋子，將禁賽一年。

1. 10000 公尺競走比賽，運動員被判罰 3 張紅卡時，依競走主裁判指示進入罰時區 **60 秒**；被判罰 4 張紅卡時即取消比賽資格。

2. 各項比賽時間及地點在手冊內明確規定，若大會臨時更改，依田徑競賽組張貼公告和報告員口頭報告為準；運動員則須隨時注意大會標準時鐘及報告員宣佈之事項。

#### 3. 不出賽申請：

(1) 申請時間：須在技術會議結束時或該項目比賽時間的前一天 14:00 前至競賽組提交。

(2) 不須任何證明，只有提出的項目不可出賽，其他項目皆可出賽。

(3) 限該項目第一輪比賽方可提出不出賽申請。

4. 請假：填具競賽規程附件十請假單提出申請。

#### 5. 技術規則 4.4 終止參加比賽（資格）：

(1) 最後確定出賽的運動員，於比賽時未參加比賽。

(2) 通過合格賽或預賽、準決賽晉級之運動員，未參加其後比賽者（一定要出賽）。

(3) 無法以真誠的、努力的、公正的參與比賽者。

有以上之情形者，以棄權論處，取消其後續項目（含接力）的比賽資格。

8. 各項檢錄時間：

| 項目          | 檢錄開始時間    | 檢錄結束時間    | 抵達場地時間    |
|-------------|-----------|-----------|-----------|
| 徑賽項目        | 比賽前 30 分鐘 | 比賽前 15 分鐘 | 比賽前 10 分鐘 |
| 田賽項目 25 人以下 | 比賽前 45 分鐘 | 比賽前 35 分鐘 | 比賽前 30 分鐘 |
| 田賽項目 26 人以上 | 比賽前 55 分鐘 | 比賽前 45 分鐘 | 比賽前 40 分鐘 |
| 跳高          | 比賽前 60 分鐘 | 比賽前 50 分鐘 | 比賽前 45 分鐘 |
| 撐竿跳高        | 比賽前 70 分鐘 | 比賽前 60 分鐘 | 比賽前 55 分鐘 |

註 1：全能運動每天第一項目按該項目檢錄時間至檢錄處點名，其他徑賽項目於賽前 20 分鐘，田賽項目於賽前 30 分鐘，撐竿跳高於賽前 40 分鐘前，逕至比賽場地點名。

註 2：錄結束時間一到即不再受理點名檢錄，遲到者視同放棄比賽，不得參加該場次比賽，並取消後續所有項目比賽資格。

1. 檢錄時運動員須提出運動員證明文件（運動員證）由檢錄員核對身分無誤後，應靜候檢錄處人員率隊進場，非比賽人員不得隨入。
2. 各項接力比賽棒次表須於該項次第一組比賽時間 70 分鐘前，填妥送交田徑競賽組（預、決賽均須送交），且須經教練簽名確認及留聯絡電話，逾時未交者取消參賽資格。距比賽時間 70 分鐘以上時可更改名單，70 分鐘內至檢錄前須更改名單者，必須持有大會醫生開立之無法出賽證明至競賽組辦理。
3. 田賽高度晉升表由技術委員另行訂定於技術會議公布。
4. 比賽時間：3000 公尺以上各項目，各組比賽者超出比賽時間，裁判長有權終止比賽。

|       | 5000M    | 10000M   | 3000MSC  | 10000MW  |
|-------|----------|----------|----------|----------|
| 公開男生組 | 18:00.00 | 38:00.00 | 12:00.00 | 60:00.00 |
| 公開女生組 | 22:00.00 | 45:00.00 | 15:00.00 | 67:00.00 |
| 一般男生組 | 19:00.00 | 41:00.00 | 13:30.00 | 67:00.00 |
| 一般女生組 | 27:00.00 | 55:00.00 | X        | 72:00.00 |

註：併組比賽時，其比賽時間以較多的時間為準。

八、比賽規則：

採用中華民國田徑協會審定公布之 2024 田徑規則，如對規則解釋有所爭議，由仲裁委員會解釋之。

## 九、 管理資訊：

### (一) 競賽管理：

由全大運執行委員會統籌田徑競賽各項業務，並在全大運組織委員會指導下，由中華民國田徑協會及大專體總田徑委員會協助各項技術工作。

### (二) 裁判人員遴聘：

依全大運舉辦準則第十五條辦理，其中裁判長應聘請資深國家 A 級以上裁判擔任，裁判需具國家 A 級裁判資格且最近 3 年內有擔任執行裁判者中遴聘。

## 十、 器材檢定：

(一) 所有競賽場地器材與設備均須符合世界田徑總會規則之規定。

### (二) 器材檢定時間：

除撐竿跳之撐竿應於技術手冊規定比賽時間 60 分鐘前在比賽場地檢定外，其他擲部項目之器材檢定請於中華民國 115 年 5 月 3 日(星期日)至 5 月 6 日(星期三)每天 07:30~12:00 送至大會器材室(中央大學羽球館)檢定。

十一、 申訴：依據中華民國 115 年全大運競賽規程第十三條規定辦理。

## 十二、 獎勵：

(一)各項競賽及團體錦標錄取名次均依據中華民國 115 年全大運競賽規程第十五條規定辦理。

(二)個人項目決賽後立即頒獎，受獎者必須穿著代表隊制服。團體錦標於閉幕典禮時頒發。

十三、 運動禁藥管制：依據中華民國 115 年全大運競賽規程第十七條規定辦理。

## 十四、 技術會議：

中華民國 115 年 5 月 2 日(星期六)下午 1 時 30 分，於中央大學教研大樓 A203 教室(桃園市中壢區中大路 300 號)舉行(不另行通知；時間及地點如有任何變更，將於 115 年全大運官網中公布)。

## 十五、 裁判會議：

中華民國 115 年 5 月 2 日(星期六)下午 3 時，於中央大學教研大樓 A203 教室(桃園市中壢區中大路 300 號)舉行(不另行通知；時間及地點如有任何變更，將於 115 年全大運官網中公布)。

# 中華民國 115 年全國大專校院運動會 田徑賽程表

## 115 年 全 大 運 賽 程 表

第一天 5月3日(星期日)上午

| 場次  | 時間    | 組別  | 項目              | 賽別   | 人數 | 組數 | 取數   |
|-----|-------|-----|-----------------|------|----|----|------|
| 101 | 08:00 | 公開男 | 十項全能100公尺       | 10-1 | 12 | 2  |      |
| 102 | 08:10 | 一般男 | 標槍(800g)        | 決賽   | 30 |    | 8    |
| 103 | 08:15 | 公開男 | 10000公尺         | 決賽   | 17 | 1  | 8    |
| 104 | 08:45 | 一般男 | 跳高              | 決賽   | 14 |    | 8    |
| 105 | 09:00 | 公開男 | 十項全能跳遠          | 10-2 | 12 |    |      |
| 106 | 09:00 | 一般女 | 1500公尺          | 預賽   | 23 | 2  | 4+4  |
| 107 | 09:15 | 一般男 | 1500公尺          | 預賽   | 51 | 3  | 3+3  |
| 108 | 09:40 | 公開男 | 1500公尺          | 預賽   | 18 | 2  | 4+4  |
| 109 | 10:00 | 一般女 | 400公尺           | 預賽   | 22 | 3  | 1+5  |
| 110 | 10:10 | 公開女 | 400公尺           | 預賽   | 24 | 3  | 2+2  |
| 111 | 10:20 | 一般男 | 400公尺           | 預賽   | 51 | 7  | 2+10 |
| 112 | 10:25 | 一般女 | 撐竿跳高            | 決賽   | 4  |    | 2    |
| 113 | 10:30 | 一般女 | 鏈球(4Kg)         | 決賽   | 11 |    | 8    |
| 114 | 10:40 | 公開男 | 十項全能鉛球(7.26Kg)  | 10-3 | 12 |    |      |
| 115 | 10:45 | 公開男 | 400公尺           | 預賽   | 41 | 6  | 3+6  |
| 116 | 11:10 | 一般女 | 100公尺跨欄(0.838m) | 預賽   | 17 | 3  | 1+5  |
| 117 | 11:25 | 公開女 | 100公尺跨欄(0.838m) | 預賽   | 17 | 3  | 2+2  |
| 118 | 11:40 | 一般男 | 110公尺跨欄(1.067m) | 預賽   | 13 | 2  | 2+4  |
| 119 | 11:50 | 公開男 | 110公尺跨欄(1.067m) | 預賽   | 14 | 2  | 3+2  |

第一天 5月3日(星期日)下午

| 場次  | 時間    | 組別  | 項目         | 賽別   | 人數 | 組數 | 取數  |
|-----|-------|-----|------------|------|----|----|-----|
| 151 | 12:30 | 公開女 | 標槍(600g)   | 決賽   | 17 |    | 8   |
| 152 | 13:00 | 一般女 | 100公尺      | 預賽   | 34 | 5  | 2+6 |
| 153 | 13:15 | 公開女 | 100公尺      | 預賽   | 28 | 4  | 3+4 |
| 154 | 13:20 | 公開男 | 十項全能跳高     | 10-4 | 12 |    |     |
| 155 | 13:30 | 一般男 | 100公尺      | 預賽   | 73 | 10 | 2+4 |
| 156 | 13:45 | 一般女 | 三級跳遠       | 決賽   | 7  |    | 5   |
| 157 | 14:00 | 公開男 | 100公尺      | 預賽   | 43 | 6  | 3+6 |
| 158 | 14:10 | 一般男 | 鐵餅(2Kg)    | 決賽   | 19 |    | 8   |
| 159 | 14:25 | 一般男 | 400公尺      | 準決賽  | 24 | 3  | 2+2 |
| 160 | 14:30 | 公開男 | 撐竿跳高       | 決賽   | 16 |    | 8   |
| 161 | 14:40 | 公開男 | 400公尺      | 準決賽  | 24 | 3  | 2+2 |
| 162 | 15:00 | 一般女 | 4x100公尺接力  | 預賽   | 15 | 2  | 2+4 |
| 163 | 15:10 | 公開女 | 4x100公尺接力  | 預賽   | 10 | 2  | 2+4 |
| 164 | 15:15 | 公開女 | 三級跳遠       | 決賽   | 18 |    | 8   |
| 165 | 15:20 | 一般男 | 4x100公尺接力  | 預賽   | 23 | 3  | 1+5 |
| 166 | 15:35 | 公開男 | 4x100公尺接力  | 預賽   | 14 | 2  | 3+2 |
| 167 | 15:45 | 公開男 | 鐵餅(2Kg)    | 決賽   | 16 |    | 8   |
| 168 | 15:50 | 一般男 | 10000公尺(一) | 計時決賽 | 43 | 2  | 8   |
|     | 16:35 | 一般男 | 10000公尺(二) |      |    |    |     |
| 169 | 17:20 | 公開男 | 十項全能400公尺  | 10-5 | 12 | 2  |     |

第二天 5月4日(星期一)上午

| 場次  | 時間    | 組別  | 項目                  | 賽別   | 人數 | 組數 | 取數  |
|-----|-------|-----|---------------------|------|----|----|-----|
| 201 | 08:00 | 公開男 | 十項全能110公尺跨欄(1.067m) | 10-6 | 12 | 2  |     |
| 202 | 08:15 | 一般女 | 七項全能100公尺跨欄(0.838m) | 7-1  | 12 | 2  |     |
| 203 | 08:25 | 一般男 | 十項全能100公尺           | 10-1 | 17 | 3  |     |
| 204 | 08:40 | 一般女 | 10000公尺             | 決賽   | 27 | 1  | 8   |
| 205 | 08:45 | 公開男 | 十項全能鐵餅(2Kg)         | 10-7 | 12 |    |     |
| 206 | 09:10 | 一般男 | 十項全能跳遠              | 10-2 | 17 |    |     |
| 207 | 09:15 | 一般女 | 七項全能跳高              | 7-2  | 12 |    |     |
| 208 | 09:35 | 公開男 | 10000公尺競走           | 決賽   | 10 | 1  | 8   |
| 209 | 09:35 | 一般男 | 10000公尺競走           | 決賽   | 7  | 1  | 5   |
| 210 | 10:15 | 一般女 | 鐵餅(1Kg)             | 決賽   | 13 |    | 8   |
| 211 | 10:20 | 公開男 | 十項全能撐竿跳高            | 10-8 | 12 |    |     |
| 212 | 10:30 | 公開女 | 跳遠                  | 決賽   | 25 |    | 8   |
| 213 | 10:40 | 一般男 | 十項全能鉛球(7.26Kg)      | 10-3 | 17 |    |     |
| 214 | 10:45 | 一般女 | 100公尺               | 準決賽  | 16 | 2  | 3+2 |
| 215 | 10:55 | 公開女 | 100公尺               | 準決賽  | 16 | 2  | 3+2 |
| 216 | 11:05 | 一般男 | 100公尺               | 準決賽  | 24 | 3  | 2+2 |
| 217 | 11:20 | 公開男 | 100公尺               | 準決賽  | 24 | 3  | 2+2 |
| 218 | 11:40 | 一般女 | 400公尺               | 決賽   | 8  | 1  | 8   |
| 219 | 11:45 | 公開女 | 400公尺               | 決賽   | 8  | 1  | 8   |
| 220 | 11:50 | 一般男 | 400公尺               | 決賽   | 8  | 1  | 8   |
| 221 | 11:55 | 公開男 | 400公尺               | 決賽   | 8  | 1  | 8   |

第二天 5月4日(星期一)下午

| 場次  | 時間    | 組別  | 項目              | 賽別    | 人數 | 組數 | 取數 |
|-----|-------|-----|-----------------|-------|----|----|----|
| 251 | 13:00 | 一般男 | 十項全能跳高          | 10-4  | 17 |    |    |
| 252 | 13:00 | 一般女 | 100公尺跨欄(0.838m) | 決賽    | 8  | 1  | 8  |
| 253 | 13:06 | 公開女 | 100公尺跨欄(0.838m) | 決賽    | 8  | 1  | 8  |
| 254 | 13:15 | 一般男 | 110公尺跨欄(1.067m) | 決賽    | 8  | 1  | 8  |
| 255 | 13:21 | 公開男 | 110公尺跨欄(1.067m) | 決賽    | 8  | 1  | 8  |
| 256 | 13:25 | 一般男 | 三級跳遠            | 決賽    | 20 |    | 8  |
| 257 | 13:30 | 一般女 | 1500公尺          | 決賽    | 12 | 1  | 8  |
| 258 | 13:38 | 公開女 | 1500公尺          | 決賽    | 13 | 1  | 8  |
| 259 | 13:46 | 一般男 | 1500公尺          | 決賽    | 12 | 1  | 8  |
| 260 | 13:54 | 公開男 | 1500公尺          | 決賽    | 12 | 1  | 8  |
| 261 | 14:00 | 一般女 | 七項全能鉛球(4Kg)     | 7-3   | 12 |    |    |
| 262 | 14:05 | 一般女 | 100公尺           | 決賽    | 8  | 1  | 8  |
| 263 | 14:10 | 公開女 | 100公尺           | 決賽    | 8  | 1  | 8  |
| 264 | 14:15 | 一般男 | 100公尺           | 決賽    | 8  | 1  | 8  |
| 265 | 14:20 | 公開男 | 100公尺           | 決賽    | 8  | 1  | 8  |
| 266 | 14:25 | 公開男 | 十項全能標槍(800g)    | 10-9  | 12 |    |    |
| 267 | 14:30 | 一般女 | 10000公尺競走       | 決賽    | 2  | 1  |    |
| 268 | 14:30 | 公開女 | 10000公尺競走       | 決賽    | 12 | 1  | 8  |
| 269 | 15:30 | 公開女 | 鉛球(4Kg)         | 決賽    | 12 |    | 8  |
| 270 | 15:35 | 公開男 | 三級跳遠            | 決賽    | 13 |    | 8  |
| 271 | 15:40 | 公開女 | 跳高              | 決賽    | 12 |    | 8  |
| 272 | 15:45 | 一般女 | 4x100公尺接力       | 決賽    | 8  | 1  | 8  |
| 273 | 15:50 | 公開男 | 標槍(800g)        | 決賽    | 21 |    | 8  |
| 274 | 15:50 | 公開女 | 4x100公尺接力       | 決賽    | 8  | 1  | 8  |
| 275 | 15:55 | 一般男 | 4x100公尺接力       | 決賽    | 8  | 1  | 8  |
| 276 | 16:00 | 公開男 | 4x100公尺接力       | 決賽    | 8  | 1  | 8  |
| 277 | 16:05 | 一般男 | 十項全能400公尺       | 10-5  | 17 | 3  |    |
| 278 | 16:20 | 一般女 | 七項全能200公尺       | 7-4   | 12 | 2  |    |
| 279 | 16:30 | 公開男 | 十項全能1500公尺      | 10-10 | 12 | 1  |    |
| 280 | 16:40 | 一般組 | 混合4x400公尺接力     | 計時決賽  | 19 | 3  | 8  |
| 281 | 17:00 | 公開組 | 混合4x400公尺接力     | 計時決賽  | 12 | 2  | 8  |
| 282 | 17:15 | 公開女 | 10000公尺         | 決賽    | 13 | 1  | 8  |

第三天 5月5日(星期二)上午

| 場次  | 時間    | 組別  | 項目                  | 賽別   | 人數 | 組數 | 取數  |
|-----|-------|-----|---------------------|------|----|----|-----|
| 301 | 08:00 | 一般男 | 十項全能110公尺跨欄(1.067m) | 10-6 | 17 | 3  |     |
| 302 | 08:15 | 一般女 | 七項全能跳遠              | 7-5  | 12 |    |     |
| 303 | 08:20 | 公開女 | 七項全能100公尺跨欄(0.838m) | 7-1  | 8  | 1  |     |
| 304 | 08:35 | 公開男 | 5000 公尺             | 決賽   | 22 | 1  | 8   |
| 305 | 08:40 | 一般男 | 十項全能鐵餅(2Kg)         | 10-7 | 17 |    |     |
| 306 | 09:00 | 公開女 | 3000公尺障礙(0.762m)    | 決賽   | 12 | 1  | 8   |
| 307 | 09:15 | 一般女 | 鉛球(4Kg)             | 決賽   | 15 |    | 8   |
| 308 | 09:25 | 一般女 | 800 公尺              | 預賽   | 31 | 4  | 3+4 |
| 309 | 09:30 | 公開女 | 七項全能跳高              | 7-2  | 8  |    |     |
| 310 | 09:40 | 一般女 | 七項全能標槍(600g)        | 7-6  | 12 |    |     |
| 311 | 09:45 | 公開女 | 800 公尺              | 預賽   | 19 | 3  | 2+2 |
| 312 | 09:50 | 一般女 | 跳遠                  | 決賽   | 25 |    | 8   |
| 313 | 10:00 | 一般男 | 800 公尺              | 預賽   | 41 | 5  | 2+6 |
| 314 | 10:25 | 公開男 | 800 公尺              | 預賽   | 30 | 4  | 3+4 |
| 315 | 10:45 | 一般男 | 十項全能撐竿跳高            | 10-8 | 17 |    |     |
| 316 | 10:55 | 一般女 | 400 公尺跨欄(0.762m)    | 預賽   | 13 | 2  | 2+4 |
| 317 | 11:05 | 公開女 | 400 公尺跨欄(0.762m)    | 預賽   | 10 | 2  | 2+4 |
| 318 | 11:20 | 一般男 | 400 公尺跨欄(0.914m)    | 預賽   | 25 | 4  | 1+4 |
| 319 | 11:40 | 公開男 | 400 公尺跨欄(0.914m)    | 預賽   | 21 | 3  | 2+2 |

第三天 5月5日(星期二)下午

| 場次  | 時間    | 組別  | 項目           | 賽別    | 人數 | 組數 | 取數  |
|-----|-------|-----|--------------|-------|----|----|-----|
| 351 | 12:30 | 公開女 | 鏈球(4Kg)      | 決賽    | 11 |    | 8   |
| 352 | 13:00 | 一般女 | 200 公尺       | 預賽    | 29 | 4  | 3+4 |
| 353 | 13:15 | 公開女 | 200 公尺       | 預賽    | 25 | 4  | 3+4 |
| 354 | 13:30 | 一般男 | 200 公尺       | 預賽    | 67 | 9  | 2+6 |
| 355 | 14:00 | 一般男 | 十項全能標槍(800g) | 10-9  | 17 |    |     |
| 356 | 14:05 | 公開男 | 200 公尺       | 預賽    | 46 | 6  | 3+6 |
| 357 | 14:15 | 公開女 | 七項全能鉛球(4Kg)  | 7-3   | 8  |    |     |
| 358 | 14:30 | 一般男 | 跳遠           | 合格賽   | 39 |    | 12+ |
| 359 | 14:35 | 一般女 | 800 公尺       | 準決賽   | 16 | 2  | 3+2 |
| 360 | 14:40 | 公開男 | 跳高           | 決賽    | 12 |    | 8   |
| 361 | 14:45 | 一般男 | 800 公尺       | 準決賽   | 16 | 2  | 3+2 |
| 362 | 15:00 | 公開男 | 800 公尺       | 準決賽   | 16 | 2  | 3+2 |
| 363 | 15:20 | 一般男 | 5000公尺(一)    | 計時決賽  | 60 | 2  | 8   |
|     | 15:45 |     | 5000公尺(二)    |       |    |    |     |
| 364 | 15:30 | 公開女 | 撐竿跳高         | 決賽    | 8  |    | 6   |
| 365 | 15:40 | 一般男 | 鉛球(7.26Kg)   | 決賽    | 24 |    | 8   |
| 366 | 16:00 | 公開男 | 鏈球(7.26Kg)   | 決賽    | 9  |    | 7   |
| 367 | 16:10 | 公開女 | 七項全能200 公尺   | 7-4   | 8  | 1  |     |
| 368 | 16:20 | 一般男 | 十項全能1500 公尺  | 10-10 | 17 | 1  |     |
| 369 | 16:30 | 一般女 | 七項全能800 公尺   | 7-7   | 12 | 2  |     |
| 370 | 16:45 | 一般女 | 4x400 公尺接力   | 預賽    | 12 | 2  | 2+4 |
| 371 | 17:00 | 公開女 | 4x400 公尺接力   | 預賽    | 11 | 2  | 2+4 |
| 372 | 17:15 | 一般男 | 4x400 公尺接力   | 預賽    | 19 | 3  | 1+5 |
| 373 | 17:35 | 公開男 | 4x400 公尺接力   | 預賽    | 11 | 2  | 2+4 |

第四天 5月6日(星期三)上午

| 場次  | 時間    | 組別  | 項目                | 賽別  | 人數 | 組數 | 取數  |
|-----|-------|-----|-------------------|-----|----|----|-----|
| 401 | 08:00 | 一般女 | 5000 公尺           | 決賽  | 35 | 1  | 8   |
| 402 | 08:05 | 一般女 | 標槍(600g)          | 決賽  | 23 |    | 8   |
| 403 | 08:30 | 公開女 | 七項全能跳遠            | 7-5 | 8  |    |     |
| 404 | 08:30 | 公開女 | 5000 公尺           | 決賽  | 13 | 1  | 8   |
| 405 | 09:00 | 一般男 | 3000 公尺障礙(0.914m) | 決賽  | 28 | 1  | 8   |
| 406 | 09:20 | 公開男 | 3000 公尺障礙(0.914m) | 決賽  | 17 | 1  | 8   |
| 407 | 09:30 | 一般女 | 跳高                | 決賽  | 15 |    | 8   |
| 408 | 09:40 | 公開女 | 七項全能標槍(600g)      | 7-6 | 8  |    |     |
| 409 | 09:45 | 一般女 | 200 公尺            | 準決賽 | 16 | 2  | 3+2 |
| 410 | 09:55 | 公開女 | 200 公尺            | 準決賽 | 16 | 2  | 3+2 |
| 411 | 10:00 | 一般男 | 跳遠                | 決賽  | 12 |    | 8   |
| 412 | 10:05 | 一般男 | 200 公尺            | 準決賽 | 24 | 3  | 2+2 |
| 413 | 10:20 | 公開男 | 200 公尺            | 準決賽 | 24 | 3  | 2+2 |
| 414 | 10:40 | 公開女 | 鐵餅(1Kg)           | 決賽  | 13 |    | 8   |
| 415 | 10:45 | 一般女 | 800 公尺            | 決賽  | 8  | 1  | 8   |
| 416 | 10:52 | 公開女 | 800 公尺            | 決賽  | 8  | 1  | 8   |
| 417 | 10:55 | 一般男 | 撐竿跳高              | 決賽  | 11 |    | 8   |
| 418 | 11:00 | 一般男 | 800 公尺            | 決賽  | 8  | 1  | 8   |
| 419 | 11:07 | 公開男 | 800 公尺            | 決賽  | 8  | 1  | 8   |
| 420 | 11:20 | 一般女 | 400 公尺跨欄(0.762m)  | 決賽  | 8  | 1  | 8   |
| 421 | 11:27 | 公開女 | 400 公尺跨欄(0.762m)  | 決賽  | 8  | 1  | 8   |
| 422 | 11:35 | 一般男 | 400 公尺跨欄(0.914m)  | 決賽  | 8  | 1  | 8   |
| 423 | 11:42 | 公開男 | 400 公尺跨欄(0.914m)  | 決賽  | 8  | 1  | 8   |

第四天 5月6日(星期三)下午

| 場次  | 時間    | 組別  | 項目         | 賽別  | 人數 | 組數 | 取數 |
|-----|-------|-----|------------|-----|----|----|----|
| 451 | 13:00 | 公開男 | 跳遠         | 決賽  | 24 |    | 8  |
| 452 | 13:05 | 一般男 | 鏈球(7.26Kg) | 決賽  | 11 |    | 8  |
| 453 | 13:15 | 一般女 | 200 公尺     | 決賽  | 8  |    | 8  |
| 454 | 13:20 | 公開女 | 200 公尺     | 決賽  | 8  |    | 8  |
| 455 | 13:25 | 公開男 | 鉛球(7.26Kg) | 決賽  | 12 |    | 8  |
| 456 | 13:30 | 一般男 | 200 公尺     | 決賽  | 8  |    | 8  |
| 457 | 13:35 | 公開男 | 200 公尺     | 決賽  | 8  |    | 8  |
| 458 | 14:00 | 公開女 | 七項全能800 公尺 | 7-7 | 8  |    |    |
| 459 | 14:30 | 一般女 | 4x400 公尺接力 | 決賽  | 8  |    | 8  |
| 460 | 14:38 | 公開女 | 4x400 公尺接力 | 決賽  | 8  |    | 8  |
| 461 | 14:46 | 一般男 | 4x400 公尺接力 | 決賽  | 8  |    | 8  |
| 462 | 14:54 | 公開男 | 4x400 公尺接力 | 決賽  | 8  |    | 8  |

# 中華民國 115 年全國大專校院運動會 田徑高度晉升表

## 一、單項 跳高 (單位:公尺)

| 組別  | 大會紀錄 | 練習高度 1 | 練習高度 2 | 開始高度 | 每 次 晉 升 高 度 |      |      |      |      |      |      |      |      |      |
|-----|------|--------|--------|------|-------------|------|------|------|------|------|------|------|------|------|
|     |      |        |        |      | 1           | 2    | 3    | 4    | 5    | 6    | 7    | 8    | 9    | 10   |
| 一般女 | 1.70 | 1.25   | 1.50   | 1.25 | 1.30        | 1.35 | 1.39 | 1.43 | 1.47 | 1.50 | 1.53 | 1.56 | 1.59 | 1.62 |
| 一般男 | 2.03 | 1.60   | 1.86   | 1.60 | 1.65        | 1.70 | 1.74 | 1.78 | 1.82 | 1.86 | 1.89 | 1.92 | 1.95 | 1.98 |
| 公開女 | 1.87 | 1.45   | 1.70   | 1.45 | 1.50        | 1.55 | 1.59 | 1.63 | 1.67 | 1.70 | 1.73 | 1.76 | 1.79 | 1.82 |
| 公開男 | 2.30 | 1.80   | 2.09   | 1.80 | 1.85        | 1.90 | 1.95 | 2.00 | 2.05 | 2.09 | 2.13 | 2.16 | 2.19 | 2.22 |

## 二、單項 撐竿跳高 (單位:公尺)

| 組別  | 大會紀錄 | 練習高度 1 | 練習高度 2 | 開始高度 | 每 次 晉 升 高 度 |      |      |      |      |      |      |      |      |      |
|-----|------|--------|--------|------|-------------|------|------|------|------|------|------|------|------|------|
|     |      |        |        |      | 1           | 2    | 3    | 4    | 5    | 6    | 7    | 8    | 9    | 10   |
| 一般女 | 3.35 | 2.00   | 2.80   | 2.00 | 2.15        | 2.30 | 2.45 | 2.60 | 2.70 | 2.80 | 2.90 | 3.00 | 3.10 | 3.20 |
| 一般男 | 4.40 | 2.90   | 3.75   | 2.90 | 3.10        | 3.25 | 3.40 | 3.55 | 3.65 | 3.75 | 3.85 | 3.95 | 4.05 | 4.15 |
| 公開女 | 4.06 | 2.70   | 3.60   | 2.70 | 2.90        | 3.10 | 3.25 | 3.40 | 3.50 | 3.60 | 3.70 | 3.80 | 3.90 | 4.00 |
| 公開男 | 5.33 | 4.20   | 5.25   | 4.20 | 4.40        | 4.60 | 4.80 | 5.00 | 5.15 | 5.25 | 5.35 | 5.45 | 5.55 | 5.65 |

## 三、全能 跳高 (單位:公尺)

| 組別  | 大會紀錄 | 練習高度 1 | 練習高度 2 | 開始高度 | 每 次 晉 升 高 度 |      |      |      |      |      |      |      |      |      |
|-----|------|--------|--------|------|-------------|------|------|------|------|------|------|------|------|------|
|     |      |        |        |      | 1           | 2    | 3    | 4    | 5    | 6    | 7    | 8    | 9    | 10   |
| 一般女 | 1.70 | 1.15   | 1.42   | 1.15 | 1.20        | 1.25 | 1.30 | 1.33 | 1.36 | 1.39 | 1.42 | 1.45 | 1.48 | 1.51 |
| 一般男 | 2.03 | 1.40   | 1.67   | 1.40 | 1.45        | 1.50 | 1.55 | 1.58 | 1.61 | 1.64 | 1.67 | 1.70 | 1.73 | 1.76 |
| 公開女 | 1.87 | 1.30   | 1.57   | 1.30 | 1.35        | 1.40 | 1.45 | 1.48 | 1.51 | 1.54 | 1.57 | 1.60 | 1.63 | 1.66 |
| 公開男 | 2.30 | 1.60   | 1.87   | 1.60 | 1.65        | 1.70 | 1.75 | 1.78 | 1.81 | 1.84 | 1.87 | 1.90 | 1.93 | 1.96 |

## 四、全能 撐竿跳高 (單位:公尺)

| 組別  | 大會紀錄 | 練習高度 1 | 練習高度 2 | 開始高度 | 每 次 晉 升 高 度 |      |      |      |      |      |      |      |      |      |
|-----|------|--------|--------|------|-------------|------|------|------|------|------|------|------|------|------|
|     |      |        |        |      | 1           | 2    | 3    | 4    | 5    | 6    | 7    | 8    | 9    | 10   |
| 一般男 | 4.40 | 2.40   | 3.30   | 2.40 | 2.60        | 2.80 | 2.90 | 3.00 | 3.10 | 3.20 | 3.30 | 3.40 | 3.50 | 3.60 |
| 公開男 | 5.33 | 3.00   | 4.20   | 3.00 | 3.20        | 3.40 | 3.60 | 3.80 | 4.00 | 4.10 | 4.20 | 4.30 | 4.40 | 4.50 |

◎練習高度可擇一練習 2 次，或兩個高度各練習 1 次

◎如時間充裕，可另擇一高度練習。

## 田賽跳遠合格標準 (公尺)

|     |   |     |      |
|-----|---|-----|------|
| 公開男 | <div style="position: absolute; top: 0; right: 0; width: 100%; height: 100%; border-left: 1px solid black; border-right: 1px solid black;"></div> | 一般男 | 6.15 |
|-----|---|-----|------|

# 中華民國 115 年全國大專校院運動會 田徑隊職員名單

## 【公開男生組】職隊員號碼對照表

### [1] 文化大學

|          |          |          |          |
|----------|----------|----------|----------|
| 領隊：余清芳   | 教練：張可欣   | 教練：鄭守吉   | 管理：余品潔   |
| 1001 林峻毅 | 1002 陳冠宇 | 1003 古明禾 | 1004 薛琮叡 |
| 1006 殷永約 | 1007 王威鈞 | 1008 曾頌賢 | 1009 江佳駱 |
| 1011 詹泊庭 | 1012 林閔賢 |          | 1010 黃政綸 |

### [2] 中華醫大

|          |        |        |        |        |
|----------|--------|--------|--------|--------|
| 領隊：洪慈穗   | 教練：林坤和 | 教練：王文正 | 教練：李霈宸 | 管理：黃玟櫟 |
| 1013 楊翊宏 |        |        |        |        |

### [3] 正修科大

|          |          |          |           |
|----------|----------|----------|-----------|
| 領隊：李龍淵   | 教練：簡招旺   | 管理：林川景   |           |
| 1014 陳衍宏 | 1015 周鑫辰 | 1016 許富銓 | 1017 黃周哲愷 |

### [4] 明志科大

|          |        |        |  |
|----------|--------|--------|--|
| 領隊：陳建彰   | 教練：郭宜雍 | 管理：賴怡廷 |  |
| 1018 彭智信 |        |        |  |

### [5] 長榮大學

|          |          |        |        |
|----------|----------|--------|--------|
| 領隊：孫惠民   | 教練：林信佑   | 教練：姬鴻勝 | 管理：林芳儀 |
| 1019 林大洲 | 1020 廖力霆 |        |        |

### [6] 南臺科大

|          |        |  |  |
|----------|--------|--|--|
| 領隊：邱懿瑩   | 教練：杜珈霖 |  |  |
| 1021 楊國志 |        |  |  |

### [7] 中山大學

|          |          |          |  |
|----------|----------|----------|--|
| 教練：林宗正   |          |          |  |
| 1022 林旻杰 | 1023 鄒詠寰 | 1024 王紳亦 |  |

[8] 中央大學

領隊：蕭述三      教練：吳治翰      管理：張哲千  
1025 鄭文斌

[9] 中正大學

領隊：陳俊民      教練：莊博仰      管理：宇冠綦  
1026 賴賢鴻

[10] 成功大學

領隊：林麗娟      教練：黃滄海  
1027 許弘毅      1028 李立翔

[11] 東華大學

教練：林國華

|          |          |          |          |          |
|----------|----------|----------|----------|----------|
| 1029 黃諾亞 | 1030 陳宜中 | 1031 呂彥廷 | 1032 何胤臣 | 1033 黃聖哲 |
| 1034 伍毅勝 | 1035 湯奇穎 | 1036 林有成 | 1037 陳羿丞 | 1038 李慕臨 |
| 1039 黃研皓 | 1040 葉錦霖 | 1041 高健銘 | 1042 謝冠言 | 1043 黃邵齊 |

[12] 虎尾科大

領隊：張信良      教練：游立椿      教練：陳計憲      管理：黃皓倫

|          |          |          |          |          |
|----------|----------|----------|----------|----------|
| 1044 陳泓邑 | 1045 陳庸森 | 1046 葉柏廷 | 1047 林冠攸 | 1048 林峙齊 |
| 1049 王健宸 |          |          |          |          |

[13] 金門大學

領隊：吳一德      教練：林政緯      管理：張家菱  
1050 孫榮昊

[14] 屏東大學

領隊：林瑞興      教練：葉健銘      教練：林俊達      教練：曾耀群      管理：陳 佑

|          |           |          |          |          |
|----------|-----------|----------|----------|----------|
| 1051 賴冠宇 | 1052 許家維  | 1053 劉昫碩 | 1054 羅詠宣 | 1055 黃正琦 |
| 1056 張昫憲 | 1057 陳玄宇  | 1058 吳泓霖 | 1059 鄭嘉昊 | 1060 謝宏佺 |
| 1061 陳彥竹 | 1062 張簡名洋 |          |          |          |

[15] 屏東科大

領隊：吳雅玲 教練：陳郁婷  
1063 田恩璋

[16] 高雄科大

領隊：李祐穎 教練：陳文良  
1064 李承宇 1065 廖暉哲 1066 蘇佑翔

[17] 高雄師大

領隊：陳膺成 教練：胡家蓁 教練：謝孟築 教練：曹志豪 管理：鄭欽哲  
1067 謝元愷 1068 王 恆 1069 楊惟傑 1070 蔡維智 1071 高健鈞  
1072 吳彥翰 1073 林宇洋 1074 林哲緯 1075 邱顯驊 1076 蔡浩程  
1077 洪啟靜 1078 林璿毅 1079 梁承軒

[18] 清華大學

領隊：謝文偉 教練：周宜辰 教練：謝哲安 教練：張祐華 管理：翁嘉櫻  
1080 薛貿鴻 1081 黃榆傑 1082 王君豪 1083 王思遠 1084 吳炳燊  
1085 岳劉皓全

[19] 陽明交大

領隊：游鳳芸 教練：江竹偉 管理：盤一董 管理：鄭新樺  
1086 張宇程 1087 楊承祐 1088 蔡宇誠 1089 陳喜亮 1090 梁家熏  
1091 嚴紹文

[20] 嘉義大學

領隊：侯堂盛 教練：鞠皓羽  
1092 廖晉億 1093 張崇暉 1094 蕭煥霖 1095 陳育峰 1096 陳世偉  
1097 楊浚皓 1098 劉秉翰 1099 黃子恆 1100 李俊穎

[21] 彰化師大

領隊：楊忠和 教練：劉元凱 教練：張偉達 教練：劉俊偉 教練：戴子均  
管理：林宗諺  
1101 紀 翔 1102 林硯楷 1103 陳廷佑 1104 林誌成 1105 王子謙  
1106 施尚璿 1107 郭哲愷 1108 張道原 1109 許有鈞 1110 吳沛家

|          |          |          |          |          |
|----------|----------|----------|----------|----------|
| 1111 吳泓佑 | 1112 李柏睿 | 1113 涂乃仁 | 1114 徐光廷 | 1115 王柏霖 |
| 1116 林昭丞 | 1117 曾楷佑 | 1118 詹可德 | 1119 楊程皓 | 1120 黃奕中 |
| 1121 蔡宗佑 | 1122 高俊宇 | 1123 劉柏熙 | 1124 黎育愷 |          |

[22] 臺中教大

|          |          |          |          |          |
|----------|----------|----------|----------|----------|
| 領隊：李炳昭   | 教練：李晴晴   |          |          |          |
| 1125 林文凱 | 1126 周澤宇 | 1127 施育綸 | 1128 林廷蓁 | 1129 劉晁均 |
| 1130 蘇浩德 | 1131 黃勝宏 | 1132 黃盈順 | 1133 劉宇荃 | 1134 張祐寧 |
| 1135 周竑佑 | 1136 謝承宇 | 1137 陳冠佑 |          |          |

[23] 臺北科大

|          |        |        |
|----------|--------|--------|
| 領隊：蔣憶德   | 教練：豐東洋 | 管理：林威玲 |
| 1138 林昱辰 |        |        |

[24] 國北教大

|          |          |          |          |          |
|----------|----------|----------|----------|----------|
| 領隊：蔡葉榮   | 教練：林家瑩   | 教練：王振邦   |          |          |
| 1139 康晉豪 | 1140 徐翊傑 | 1141 藍浩軒 | 1142 方靖緯 | 1143 吳任恩 |
| 1144 陳宥翔 | 1145 鄒尚融 |          |          |          |

[25] 臺東大學

|          |          |        |
|----------|----------|--------|
| 領隊：賀俊智   | 教練：陳司衛   | 管理：郭文怡 |
| 1146 顏啟洺 | 1147 高駿霏 |        |

[26] 臺南大學

|          |           |          |          |          |
|----------|-----------|----------|----------|----------|
| 領隊：卓國雄   | 教練：劉立宇    | 教練：龔憶琳   | 管理：陳柏欣   |          |
| 1148 陳彥宏 | 1149 吳和勳  | 1150 黃思齊 | 1151 簡育淇 | 1152 陳玟溥 |
| 1153 黃哲逸 | 1154 賴柏翔  | 1155 黃翊哲 | 1156 袁銘威 | 1157 謝勝富 |
| 1158 紀軍溢 | 1159 中村崇真 | 1160 游家壕 | 1161 龔慶生 | 1162 周正鈞 |
| 1163 高瑞臨 | 1164 龔子紘  | 1165 陳羿安 |          |          |

[27] 臺灣大學

|          |        |
|----------|--------|
| 領隊：蔡秀華   | 教練：梁澤敬 |
| 1166 譚展誠 |        |

[28] 臺灣科大

領隊：簡桂彬 教練：陳佳慧  
1167 王喬弘

[29] 臺灣師大

|          |          |          |          |          |
|----------|----------|----------|----------|----------|
| 領隊：鄭志富   | 教練：林雯雯   | 教練：林淑惠   | 教練：蔡於儒   | 管理：謝知霖   |
| 1168 林于烜 | 1169 吳政諺 | 1170 洪孟隆 | 1171 陳建榮 | 1172 王 威 |
| 1173 謝高銘 | 1174 林廷達 | 1175 陳示勳 | 1176 盛尹辰 | 1177 何奎霖 |
| 1178 姜翊安 | 1179 李安翊 | 1180 黃俊翔 | 1181 徐立紘 | 1182 陳胤亞 |
| 1183 鄭亦紘 | 1184 陳聿賢 | 1185 陳佑鈞 | 1186 陳育樺 | 1187 許廷宇 |
| 1188 曾大年 | 1189 簡堉宸 | 1190 劉昱志 | 1191 李鈺糖 | 1192 陳宥澤 |

[30] 臺灣體大

|          |          |          |          |                 |
|----------|----------|----------|----------|-----------------|
| 領隊：張文典   | 教練：乃慧芳   | 教練：陶武訓   | 教練：陳 傑   | 教練：何盡平          |
| 教練：林 根   | 教練：許績勝   | 教練：張銘煌   |          |                 |
| 1193 劉丞泰 | 1194 林孟哲 | 1195 方天浩 | 1196 李宥陞 | 1197 程詠哲        |
| 1198 陳炳宏 | 1199 江順楷 | 1200 廖恩賜 | 1201 吳杺岷 | 1202 傅兆玄        |
| 1203 陳柏諺 | 1204 劉泓威 | 1205 林琮憲 | 1206 劉虔麟 | 1207 林盧品均       |
| 1208 李翊誠 | 1209 鄭豐融 | 1210 黃振越 | 1211 陳正翰 | 1212 楊竣淳        |
| 1213 姜忠伯 | 1214 林鴻翊 | 1215 施育佐 | 1216 田睿祥 | 1217 楊詠程        |
| 1218 文華佑 | 1219 李泰均 | 1220 古帕辛 | 1221 卓家玄 | 1222 莊翔智        |
| 1223 鄭育任 | 1224 鍾陳浩 | 1225 詹泳達 | 1226 吳嘉倫 | 1227 白建恩        |
| 1228 林仲威 | 1229 熊晨佑 | 1230 潘昱瑋 | 1231 王鎰  | 1232 答吏. 以梵. 雅韻 |
| 1233 徐孝凡 | 1234 張秣齊 | 1235 林昱堂 | 1236 黃一峰 | 1237 柯竣棋        |
| 1238 柯銘倫 | 1239 江承恩 | 1240 陳威霖 | 1241 張宇安 | 1242 謝旻展        |

[31] 國立體大

|          |          |          |          |          |
|----------|----------|----------|----------|----------|
| 領隊：張永政   | 教練：周庭印   | 教練：陳敏芳   | 教練：呂景義   | 教練：王國慧   |
| 教練：陳駿霖   | 教練：陳奎儒   | 教練：潘柏宇   | 管理：劉貞成   | 管理：李榕容   |
| 1243 王 訢 | 1244 涂宏璋 | 1245 潘冠鑫 | 1246 李辰祐 | 1247 風承顥 |
| 1248 胡冠愷 | 1249 詹證誼 | 1250 周承華 | 1251 林翊凱 | 1252 謝俊彥 |
| 1253 羅子杰 | 1254 張騰仁 | 1255 林祐賢 | 1256 葉皓男 | 1257 田國強 |
| 1258 鍾念倫 | 1259 黃緯麟 | 1260 李允辰 | 1261 周政嘉 | 1262 江柏翰 |

|          |          |          |          |          |
|----------|----------|----------|----------|----------|
| 1263 曾子軒 | 1264 黃柏憲 | 1265 王柏亞 | 1266 張子聰 | 1267 蔡忠翰 |
| 1268 賴宥翔 | 1269 陳翰緯 | 1270 劉承漢 | 1271 楊以諾 | 1272 李育鑫 |
| 1273 黃潮鴻 | 1274 陳柏翊 | 1275 陳騏紘 | 1276 張正偉 | 1277 楊陞豪 |
| 1278 黃智輝 | 1279 林宗翰 | 1280 曾仲強 | 1281 柯又銓 |          |

[32] 崑山科大

|          |        |
|----------|--------|
| 領隊：詹建人   | 教練：胡文瑜 |
| 1282 魏浩倫 |        |

[33] 慈濟大學

|          |        |
|----------|--------|
| 領隊：劉怡均   | 教練：溫蕙甄 |
| 1283 許哲瑜 |        |

[34] 僑光科大

|          |        |        |
|----------|--------|--------|
| 領隊：王冠閔   | 教練：馬君萍 | 管理：梁美美 |
| 1284 林世杰 |        |        |

[35] 嘉藥大學

|          |        |        |
|----------|--------|--------|
| 領隊：張翊峰   | 教練：林明珠 | 管理：蔡士勤 |
| 1285 洪士峰 |        |        |

[36] 北市大學

|          |          |          |          |          |
|----------|----------|----------|----------|----------|
| 領隊：陳九州   | 教練：吳婉菱   | 教練：黃文成   | 教練：王淑華   | 教練：陳九州   |
| 教練：王品尊   | 教練：羅仁駿   |          |          |          |
| 1286 陳宜助 | 1287 羅堂輝 | 1288 王昱威 | 1289 連 祖 | 1290 馬紹文 |
| 1291 王皓平 | 1292 施宥丞 | 1293 黃翊宸 | 1294 楊榮儀 | 1295 謝宏達 |
| 1296 陳柏睿 | 1297 張智皓 | 1298 林煒淇 | 1299 趙峻民 | 1300 羅宸誼 |
| 1301 胡晁瑋 | 1302 黃左軍 | 1303 林柏勳 | 1304 曾捷祐 | 1305 林弈駕 |
| 1306 馬千閔 | 1307 陳宇昂 | 1308 李昇璟 | 1309 林家宏 | 1310 邱顯泰 |
| 1311 白宸嘉 | 1312 張 凱 | 1313 陳建睿 | 1314 洪秉諺 | 1315 陳勁瑋 |
| 1316 林啟祐 | 1317 何承恩 | 1318 曹廣鈞 | 1319 黃聖翔 | 1320 應宇傑 |
| 1321 吳逸竹 | 1322 許博凱 | 1323 曾冠宇 | 1324 謝昇蔚 | 1325 森裕澤 |
| 1326 劉栢瑋 |          |          |          |          |

[37] 警察專校

教練：黃星擇

管理：張宗祐

1327 邱陳以諾

1328 高竹禮

1329 許勝傑

[38] 輔仁大學

領隊：陳銘芷

教練：簡吉利

教練：呂曼鈺

教練：王建峻

1330 吳彥寬

1331 王祥安

1332 邱志朋

1333 梁子奇

1334 陳柏愷

1335 黃翊珣

1336 葛忠叡

1337 林祐安

[39] 樹德科大

教練：張耀仁

1338 陳 煥

## 【公開女生組】職隊員號碼對照表

### [1] 文化大學

領隊：黃士魁  
2001 陳亮好

|          |          |          |
|----------|----------|----------|
| 教練：張可欣   | 教練：鄭守吉   | 管理：余品潔   |
| 2002 呂幸妮 | 2003 郭嘉恩 | 2004 吳侑恩 |

### [2] 明新科大

領隊：鍾志明  
2005 陳筱柔

|        |        |
|--------|--------|
| 教練：高小芳 | 管理：黃明甘 |
|--------|--------|

### [3] 中興大學

領隊：林明宏  
2006 王苡煊

|          |          |          |          |
|----------|----------|----------|----------|
| 教練：王耀聰   | 教練：蔡欣憲   | 教練：林明宏   | 教練：陳韻如   |
| 2007 周怡新 | 2008 王梓誼 | 2009 黃詩涵 | 2010 張羽萱 |

### [4] 成功大學

領隊：林麗娟  
2011 王柔誼

|          |
|----------|
| 教練：蘇碧鴻   |
| 2012 黃若慈 |

### [5] 東華大學

教練：林國華  
2013 溫晴如

|          |          |          |          |
|----------|----------|----------|----------|
| 2014 鄭怡君 | 2015 許芷瑄 | 2016 丁亦辰 | 2017 楊芷芸 |
|----------|----------|----------|----------|

### [6] 虎尾科大

領隊：張信良  
2018 劉沛瑩

|        |
|--------|
| 教練：游立椿 |
|--------|

### [7] 金門大學

領隊：吳一德  
2019 王若慈

|        |        |
|--------|--------|
| 教練：林政緯 | 管理：張家菱 |
|--------|--------|

### [8] 屏東大學

領隊：林瑞興  
2020 張詠閑  
2025 洪滋憶

|          |          |          |          |
|----------|----------|----------|----------|
| 教練：林俊達   | 教練：曾耀群   | 管理：陳 佑   |          |
| 2021 王淑敏 | 2022 翁葳芸 | 2023 李美樂 | 2024 羅婕瑜 |
| 2026 張博甄 | 2027 洪暘媛 | 2028 陳湘葳 |          |

[9] 屏東科大

領隊：吳雅玲      教練：陳郁婷  
2029 廖怡禎      2030 梁正穎      2031 王佑甯      2032 陳郁婷

[10] 政治大學

領隊：王清權      教練：洪鈺釗      管理：彭筱媗  
2033 李子非

[11] 高雄師大

領隊：陳膺成      教練：胡家蓁      教練：謝孟築      教練：曹志豪      管理：鄭欽哲  
2034 蔡蕎仔      2035 謝雨庭      2036 許思于      2037 林俞均      2038 黃璟柔  
2039 張瑀捷      2040 潘秀莉

[12] 清華大學

領隊：謝文偉      教練：周宜辰      教練：謝哲安      教練：張祐華      管理：翁嘉櫻  
2041 陳絜羽      2042 曾芷葳      2043 江禹彤      2044 張弘熹      2045 石珮琪  
2046 陳郁阡      2047 吳欣怡      2048 林 瑄      2049 鄭心宜      2050 黃庭瑜  
2051 鍾紹薰      2052 施昱慈      2053 赫嵐妮

[13] 陽明交大

領隊：游鳳芸      教練：江竹偉      管理：盤一董      管理：鄭新樺  
2054 許若曦      2055 陳 穎      2056 陳昱儒      2057 葉雨青      2058 楊孜孜  
2059 黃子芸      2060 吳佳芸

[14] 嘉義大學

領隊：侯堂盛      教練：鞠皓羽  
2061 蕭琇澄      2062 鄔心語

[15] 彰化師大

領隊：楊忠和      教練：劉元凱      教練：張偉達      教練：劉俊偉      教練：戴子均  
管理：林維真  
2063 葉欣妍      2064 翁筠捷      2065 紀妍青      2066 陳姿岑      2067 張熏夏  
2068 楊靜雅      2069 范巧欣      2070 楊上儀

[16] 臺中教大

領隊：李炳昭

教練：李晴晴

2071 朱政彥

2072 楊雅仙

2073 辜祉晴

2074 賴宥均

2075 蔡雅姍

2076 劉詠心

[17] 臺北商大

領隊：任立中

教練：李昭慶

2077 石易景

[18] 國北教大

領隊：蔡葉榮

教練：林家瑩

教練：王振邦

2078 徐采

2079 鄒淑琄

2080 王苡薰

2081 蔡昕妤

2082 何瓊呈

2083 周欣彤

2084 黃韻旆

2085 朱品薰

2086 江幸璇

2087 李主心

2088 郭昱伶

[19] 臺東大學

領隊：賀俊智

教練：陳司衛

管理：郭文怡

2089 董淳妤

2090 莊以婷

2091 楊廷妍

2092 陳秋瑜

[20] 臺南大學

領隊：卓國雄

教練：劉立宇

教練：龔憶琳

管理：陳柏欣

2093 張勻薰

2094 許綵恩

2095 黃惟琳

[21] 臺灣大學

領隊：蔡秀華

教練：梁澤敬

2096 廖心瑀

2097 林泳妍

2098 朱婕瑀

[22] 臺灣師大

領隊：鄭志富

教練：林雯雯

教練：林淑惠

教練：蔡於儒

管理：謝知霖

2099 蔡慈妍

2100 鍾兆貞

2101 易柏安

2102 莊茵茵

2103 謝欣諭

2104 鍾欣儒

2105 蔡煊羽

2106 林子琪

2107 方亞寧

2108 梁雅晴

2109 林玟

2110 風如芯

2111 陳潔安

2112 湯樂榆

2113 陳彩娟

2114 林玉婷

2115 黃郁媿

2116 羅珮慈

2117 李思婕

2118 林芷亘

[23] 臺灣體大

|          |          |          |          |          |
|----------|----------|----------|----------|----------|
| 領隊：張文典   | 教練：許績勝   | 教練：林 根   | 教練：陶武訓   | 教練：乃慧芳   |
| 教練：何盡平   | 教練：張銘煌   | 教練：陳 傑   |          |          |
| 2119 戴美琳 | 2120 張怡欣 | 2121 林意芸 | 2122 麥紫媛 | 2123 劉家茵 |
| 2124 鍾 淇 | 2125 黃翊婷 | 2126 張喬茵 | 2127 吳宜孺 | 2128 黃芷琪 |
| 2129 葉宇珊 | 2130 廖紫涵 | 2131 謝佩玲 | 2132 黃巧珩 | 2133 林芯瑜 |
| 2134 吳宛靜 | 2135 鍾芷柔 | 2136 黃逸芸 | 2137 黃緬晴 | 2138 賴翎蓁 |
| 2139 陳聖雅 | 2140 莊詠煊 | 2141 黃毓婷 | 2142 邱艾琳 |          |

[24] 國立體大

|          |          |          |          |          |
|----------|----------|----------|----------|----------|
| 領隊：張永政   | 教練：周庭印   | 教練：陳敏芳   | 教練：呂景義   | 教練：王國慧   |
| 教練：陳駿霖   | 教練：陳奎儒   | 教練：潘柏宇   | 管理：姚韋彤   | 管理：吳庭儀   |
| 2143 江靜緣 | 2144 吳慈恩 | 2145 簡天愛 | 2146 劉芷妊 | 2147 吳 敏 |
| 2148 陳予婕 | 2149 黃郁嫻 | 2150 林佩函 | 2151 林佩瑩 | 2152 朱宥縈 |
| 2153 嚴敏芯 | 2154 蕭宇捷 | 2155 周佳薇 | 2156 劉妍瑾 | 2157 許姿暄 |
| 2158 劉予熙 | 2159 林亞潼 | 2160 林美秀 | 2161 黎家均 | 2162 張秣矜 |
| 2163 鍾兆妍 | 2164 劉立琦 | 2165 劉立琳 | 2166 徐若家 | 2167 吳妤柔 |
| 2168 錢思妤 | 2169 張博雅 | 2170 鄭歆瑩 | 2171 王芊琇 |          |

[25] 國防大學

|          |        |        |
|----------|--------|--------|
| 領隊：蕭嘉銘   | 教練：林裕量 | 管理：蔡佩祖 |
| 2172 林俞汝 |        |        |

[26] 陸軍官校

|          |          |        |
|----------|----------|--------|
| 領隊：林明源   | 教練：伍振華   | 管理：戴尚騰 |
| 2173 蔡慕璇 | 2174 邱羿霏 |        |

[27] 陸軍專校

|          |        |        |        |
|----------|--------|--------|--------|
| 教練：李承治   | 管理：劉炳均 | 管理：林和蒲 | 管理：張逸威 |
| 2175 葉倩玉 |        |        |        |

[28] 義守大學

|          |        |        |
|----------|--------|--------|
| 領隊：吳岱栖   | 教練：蔡昀廷 | 管理：魏好庭 |
| 2176 楊凱甯 |        |        |

[29] 嘉藥大學

領隊：張翊峰      教練：林明珠      管理：陳保宏  
2177 晉逸婕      2178 崔詩晴

[30] 北市大學

領隊：陳九州      教練：王品尊      教練：黃文成      教練：王淑華      教練：陳九州  
教練：羅仁駿      教練：吳婉菱  
2179 吳佩倫      2180 吳昕芳      2181 徐苡絮      2182 廖友妍      2183 顏紫芯  
2184 陳萱赫      2185 吳霈琪      2186 司卉平      2187 徐錦慧      2188 林怡岑  
2189 洪吉嫻      2190 周靖軒      2191 叢瑋緬      2192 蕭圻蓁      2193 吳婷琦  
2194 劉霈潔      2195 許士真      2196 蘇歆予      2197 許舒斐      2198 呂泳貽  
2199 劉欣慧      2200 劉禮媽      2201 葉芳妤      2202 戴嘉慧      2203 吳佩紋  
2204 石欣樺      2205 曾馨慧      2206 陳曉萱

[31] 輔仁大學

領隊：陳銘芷      教練：簡吉利      教練：呂曼鈺      教練：王建峻  
2207 蔡舒晴      2208 胡育華      2209 官昱萱      2210 方佩文      2211 潘若翎  
2212 黃姿瑜      2213 梁琬晴      2214 陳妍均      2215 蘇欣怡      2216 宋旻蓁

[32] 輔英科大

領隊：蔡芬卿      教練：李俊億      管理：林麗櫻  
2217 李珂樊

## 【公開混合組】職隊員號碼對照表

[1] 東華大學

|          |          |          |          |          |
|----------|----------|----------|----------|----------|
| 1036 林有成 | 1039 黃研皓 | 1041 高健銘 | 2013 溫晴如 | 2014 鄭怡君 |
| 2015 許芷瑄 |          |          |          |          |

[2] 屏東大學

|          |          |          |          |          |
|----------|----------|----------|----------|----------|
| 領隊：林瑞興   | 教練：曾耀群   | 教練：林俊達   | 管理：龔雅慈   |          |
| 1057 陳玄宇 | 1058 吳泓霖 | 1061 陳彥竹 | 2024 羅婕瑜 | 2027 洪暘媛 |
| 2028 陳湘蕙 |          |          |          |          |

[3] 高雄師大

|          |          |          |          |        |
|----------|----------|----------|----------|--------|
| 領隊：陳膺成   | 教練：謝孟築   | 教練：胡家蓁   | 教練：曹志豪   | 管理：鄭欽哲 |
| 1068 王 恆 | 1076 蔡浩程 | 2038 黃璟柔 | 2040 潘秀莉 |        |

[4] 陽明交大

|          |          |          |          |          |
|----------|----------|----------|----------|----------|
| 領隊：游鳳芸   | 教練：江竹偉   | 管理：盤一董   | 管理：鄭新樺   |          |
| 1088 蔡宇誠 | 1089 陳喜亮 | 1090 梁家熏 | 2055 陳 穎 | 2056 陳昱儒 |
| 2058 楊孜孜 |          |          |          |          |

[5] 彰化師大

|          |          |          |          |        |
|----------|----------|----------|----------|--------|
| 領隊：楊忠和   | 教練：劉元凱   | 教練：戴子均   | 教練：劉俊偉   | 教練：張偉達 |
| 管理：陳子龍   |          |          |          |        |
| 1116 林昭丞 | 1123 劉柏熙 | 2064 翁筠捷 | 2065 紀妍青 |        |

[6] 臺中教大

|          |          |          |          |          |
|----------|----------|----------|----------|----------|
| 領隊：李炳昭   | 教練：李晴晴   |          |          |          |
| 1126 周澤宇 | 1127 施育綸 | 1129 劉晁均 | 2073 辜祉晴 | 2074 賴宥均 |
| 2075 蔡雅姍 |          |          |          |          |

[7] 國北教大

|          |          |          |          |          |
|----------|----------|----------|----------|----------|
| 領隊：蔡葉榮   | 教練：林家瑩   | 教練：王振邦   |          |          |
| 1140 徐翊傑 | 1142 方靖緯 | 1144 陳宥翔 | 2081 蔡昕好 | 2083 周欣彤 |
| 2084 黃韻旖 |          |          |          |          |

[8] 臺南大學

|          |          |          |          |          |
|----------|----------|----------|----------|----------|
| 領隊：卓國雄   | 教練：劉立宇   | 教練：龔憶琳   | 管理：陳柏欣   |          |
| 1149 吳和勳 | 1150 黃思齊 | 1151 簡育淇 | 2093 張勻薰 | 2094 許綵恩 |
| 2095 黃惟琳 |          |          |          |          |

[9] 臺灣師大

|          |          |          |          |        |
|----------|----------|----------|----------|--------|
| 領隊：鄭志富   | 教練：林淑惠   | 教練：林雯雯   | 教練：蔡於儒   | 管理：謝知霖 |
| 1173 謝高銘 | 1180 黃俊翔 | 2110 風如芯 | 2118 林芷亘 |        |

[10] 臺灣體大

|          |         |          |          |        |
|----------|---------|----------|----------|--------|
| 領隊：張文典   | 教練：林 根  | 教練：陶武訓   | 教練：張銘煌   | 教練：陳 傑 |
| 教練：乃慧芳   | 教練：許績勝  | 教練：何盡平   |          |        |
| 1230 潘昱璋 | 1231 王鑄 | 2130 廖紫涵 | 2139 陳聖雅 |        |

[11] 國立體大

|          |          |          |          |          |
|----------|----------|----------|----------|----------|
| 領隊：張永政   | 教練：王國慧   | 教練：潘柏宇   | 管理：胡芳瑄   | 管理：楊子靖   |
| 1256 葉皓男 | 1265 王柏亞 | 1266 張子聰 | 2155 周佳薇 | 2160 林美秀 |
| 2163 鍾兆妍 |          |          |          |          |

[12] 北市大學

|          |          |          |          |          |
|----------|----------|----------|----------|----------|
| 領隊：陳九州   | 教練：王品尊   | 教練：黃文成   | 教練：王淑華   | 教練：陳九州   |
| 教練：羅仁駿   | 教練：吳婉菱   |          |          |          |
| 1304 曾捷祐 | 1305 林弈駕 | 1318 曹廣鈞 | 2187 徐錦慧 | 2190 周靖軒 |
| 2202 戴嘉慧 |          |          |          |          |

## 【一般男生組】職隊員號碼對照表

[1] 中山醫大

領隊：黃建寧      教練：魏宏志      管理：劉鎧誠  
3001 鄧家煒

[2] 中央警大

領隊：洪國元      教練：羅佩琳      管理：洪任智  
3002 黃靖倫      3003 劉家維      3004 蔡長恩      3005 林韋中      3006 楊原順  
3007 許紹為      3008 洪旭廷      3009 陳維昇      3010 陳冠綸

[3] 中信學院

領隊：施光訓      教練：黃貫倫  
3011 高育煒      3012 黃凱駿

[4] 中原大學

領隊：詹正豐      教練：蔣懷孝      教練：詹正豐      管理：鍾湘菱  
3013 吳弘宇      3014 邵 翎      3015 蔡秉叡      3016 徐笠閔      3017 何其樺  
3018 陳恆安      3019 游翔全      3020 陳奕宇      3021 張峯赫

[5] 文化大學

領隊：吳慧君      教練：張可欣      教練：鄭守吉      管理：余品潔  
3022 傅信瑀      3023 徐健翔

[6] 中國醫大

領隊：王佩凡      教練：黃春榮      管理：詹一民  
3024 林毅恆      3025 甘漢彬

[7] 中華醫大

領隊：洪慈穗      教練：林坤和      教練：王文正      教練：李霈宸      管理：葉文隆  
3026 蔡宗育      3027 劉晏誠      3028 吳致辰      3029 吳耀誌      3030 黃義棋  
3031 陳冠瑜      3032 鄭宇捷      3033 彭元煜      3034 林琮勝      3035 沈柏成  
3036 胡鎮麟      3037 鄭宇成      3038 王致沂      3039 蘇宥綸

[8] 仁德醫專

教練：溫著光

3040 周柏豪

3041 張祐祥

[9] 元智大學

領隊：廖慶榮

3042 陳睿廷

教練：陳律盛

3043 許維宏

管理：陳律盛

3044 張峻瑋

[10] 文藻大學

領隊：甘允良

3045 蔡喬宇

3050 蘇廷宇

教練：袁紫玲

3046 李耀群

3051 蕭展炘

3047 簡睿頡

3048 朱洧霆

3049 詹承祖

[11] 亞東科大

領隊：鄧碧珍

3052 謝孟勳

教練：廖欽福

3053 陳韋翔

管理：鄧碧雲

[12] 明志科大

領隊：陳建彰

3054 黃怡翔

3059 廖敏全

教練：郭宜雍

3055 張廷宥

3060 羅詠譯

管理：賴怡廷

3056 林和慶

3057 威諾安

3058 郭家宇

[13] 明新科大

領隊：鍾志明

3061 劉宇杰

教練：高小芳

3062 李家誠

管理：陳泊翰

[14] 東吳大學

教練：周亞倫

3063 方奕喬

管理：吳宇泰

3064 林重佑

3065 呂柏緯

[15] 東海大學

領隊：蕭新榮

3066 蕭拓維

教練：謝孟宏

3067 劉洸宇

管理：蘇建瑋

3068 林鼎諺

3069 林洺瑜

[16] 空軍官校

領隊：謝韶航      教練：簡晨恩      管理：朱峻源      管理：顏筱瑋      管理：王辰軒  
管理：鄭晏如      管理：林柏宇  
3070 張凱鈞      3071 郭宇誠      3072 古謹睿

[17] 航空學院

領隊：王重隆      教練：郭勝憲      管理：劉采晶  
3073 蔡富昇      3074 廖政洋

[18] 長庚大學

領隊：劉妍秀      教練：蘇懋坤      管理：林 翎  
3075 米辰恩      3076 曹家笙      3077 宋柏諭      3078 顏御桀      3079 杜邦卿  
3080 林緯丞      3081 劉昱昇      3082 郭皓詮      3083 周祐忱      3084 林禹橋  
3085 郭偉翔      3086 江以勒      3087 劉庭佑      3088 王瀚德

[19] 長庚科大

領隊：江勁政      教練：黃雅陵      管理：張庭瑜  
3089 蘇翊淞      3090 蕭銘佑      3091 袁健軒      3092 林耿徽

[20] 南亞學院

領隊：張仁家      教練：洪靖煊      管理：許惠明  
3093 洪大千      3094 吳紹民      3095 李羿宗

[21] 南華大學

領隊：何應志      教練：郭桂芬  
3096 陳閔駿

[22] 南開科大

領隊：江昭龍      教練：許弘恩      管理：林淑份  
3097 李沛儕      3098 劉 亘

[23] 南臺科大

領隊：邱懿瑩      教練：杜珈霖  
3099 許善喜      3100 洪詩叡      3101 陳尚成      3102 薛宇翔      3103 李韋均

3104 蔡丞弈            3105 潘基誠            3106 翁瑋伯            3107 張繼益            3108 陳韋廷  
3109 侯昀廷            3110 楊忠諭            3111 陳駸安            3112 蔡銘祥

[24] 海軍官校

領隊：須永傑            教練：王森立  
3113 白哲宇            3114 吳冠霖            3115 洪崇祐            3116 張佑安

[25] 真理大學

領隊：李宜芳            教練：陳筠庭            管理：黃至論  
3117 鄒偉恆

[26] 高醫大學

教練：曾意涵  
3118 吳仁豪            3119 呂宥瑋

[27] 中山大學

教練：林宗正  
3120 白景隆            3121 邱炳森            3122 吳其罡            3123 陳以翔            3124 江馥宇  
3125 蔡坤良            3126 陳禹辰            3127 林毅信            3128 張栢瑄            3129 朱訓廷

[28] 中央大學

領隊：蕭述三            教練：吳治翰            管理：張哲千  
3130 黃紹宇            3131 陳泳翰            3132 周訓霆            3133 卓駿熒            3134 張瑋宸  
3135 黃昱鈞            3136 匡晉廷            3137 陳秉志            3138 徐秉祥            3139 林宥臣  
3140 高宇彤            3141 張博勛

[29] 中正大學

領隊：陳俊民            教練：莊博仰            管理：宇冠綦  
3142 張瀚責            3143 林暉程            3144 曾仕鈞

[30] 中興大學

領隊：王耀聰            教練：王耀聰  
3145 沈育緯            3146 蔣佳哲            3147 陳敬昌            3148 王昇凱            3149 陳謙文  
3150 張正昕            3151 劉昌安

[31] 成功大學

|          |          |           |          |          |
|----------|----------|-----------|----------|----------|
| 領隊：林麗娟   | 教練：黃滄海   | 教練：王柔誼    | 管理：鄭民輝   |          |
| 3152 賴學論 | 3153 黃勝旭 | 3154 張立言  | 3155 鄭民輝 | 3156 劉育安 |
| 3157 林鈺傑 | 3158 張銘栩 | 3159 曾偉哲  | 3160 徐嘉宏 | 3161 蕭祐傑 |
| 3162 蔡智明 | 3163 黃昱皓 | 3164 彭禹程  | 3165 伍承恩 | 3166 洪翊豪 |
| 3167 洪逸宸 | 3168 張騏斐 | 3169 李沐寰  | 3170 鄧浩銘 | 3171 蕭琛霖 |
| 3172 李仕皓 | 3173 張家豪 | 3174 徐海銘  | 3175 郭竣豪 | 3176 葛哲愷 |
| 3177 張 聿 | 3178 廖文燦 | 3179 彭文諾  | 3180 陳人豪 | 3181 陳喜恩 |
| 3182 邱律銘 | 3183 周立傑 | 3184 林蔡承佑 |          |          |

[32] 宜蘭大學

|          |          |          |          |
|----------|----------|----------|----------|
| 領隊：董至聖   | 教練：許惠英   | 管理：徐若嫩   |          |
| 3185 林亞勳 | 3186 劉士瑜 | 3187 賴彥丞 | 3188 楊 樹 |

[33] 虎尾科大

|          |          |          |
|----------|----------|----------|
| 領隊：張信良   | 教練：游立椿   |          |
| 3189 于楸蘊 | 3190 余笠展 | 3191 葉承軒 |

[34] 金門大學

|          |          |          |                   |
|----------|----------|----------|-------------------|
| 領隊：吳一德   | 教練：林政緯   | 管理：張家菱   |                   |
| 3192 黃俊軒 | 3193 李劭君 | 3194 張凱喆 | 3195 錢信榮 3196 何佳恩 |

[35] 屏東大學

|          |          |        |        |
|----------|----------|--------|--------|
| 領隊：林瑞興   | 教練：林俊達   | 教練：曾耀群 | 管理：龔雅慈 |
| 3197 劉昱辰 | 3198 陳宥辰 |        |        |

[36] 屏東科大

|          |          |          |                   |
|----------|----------|----------|-------------------|
| 領隊：吳雅玲   | 教練：陳郁婷   |          |                   |
| 3199 李凱翔 | 3200 葉承翰 | 3201 彭信榮 | 3202 黃柏菖 3203 吳明儒 |
| 3204 蘇昱愷 | 3205 黃裕哲 | 3206 林宥均 | 3207 王博玄 3208 蘇止渝 |

[37] 政治大學

|          |          |        |
|----------|----------|--------|
| 領隊：王清樞   | 教練：洪鈺釗   | 管理：彭筱媗 |
| 3209 王裕鉉 | 3210 林丕祐 |        |

[38] 高雄大學

領隊：林季嬋            教練：宋洪經            管理：李福恩  
3211 廖冠丞            3212 萬柏彥

[39] 高雄科大

領隊：李祐穎            教練：陳文良  
3213 陳曄勳            3214 陳億志            3215 黃柏翰            3216 陳 昊            3217 沈奕翔  
3218 薛秉宗            3219 陳昕澤            3220 洪崇博            3221 蔡宗岳            3222 彭竣揚  
3223 余家滋            3224 鄭遠叡            3225 沈裕鉉

[40] 高雄師大

領隊：陳膺成            教練：胡家蓁            教練：謝孟築            教練：曹志豪            管理：鄭欽哲  
3226 王浚頌            3227 王頌方

[41] 高餐大學

教練：賴正全  
3228 廖凱升            3229 林呈澤

[42] 清華大學

領隊：謝文偉            教練：周宜辰            教練：謝哲安            教練：張祐華            管理：翁嘉櫻  
3230 吳秉旂            3231 馬明浩            3232 謝友棟            3233 陳毅璿            3234 李承暘  
3235 鍾立宸            3236 傅彥軒            3237 黃雋凱            3238 郭柏辰            3239 陳貝漢  
3240 陳宥炘            3241 林正光            3242 林維邦            3243 許至曦            3244 鍾佳諺

[43] 陽明交大

領隊：游鳳芸            教練：江竹偉            管理：盤一董            管理：鄭新樺  
3245 徐茂琰            3246 張登凱            3247 郭宸豪            3248 張育晟            3249 黃哲誼  
3250 王曄博            3251 呂輝翰            3252 楊程瑋            3253 游宇桓            3254 林家佑  
3255 郭家均            3256 葉力瑋            3257 汪于慇            3258 李昕岳            3259 東禹宏  
3260 楊紘睿            3261 陳 昱            3262 郭傑誠            3263 胡紹安            3265 楊政哲  
3266 廖翊軒

[44] 雲林科大

教練：李蕙貞            管理：潘思妤  
3267 黃睿杰            3268 吳庚泰            3269 曾立安            3270 蕭奕傑            3271 趙振凱  
3272 林楷修            3273 許睿璿            3274 黃冠綸            3275 江予正            3276 楊劭康  
3277 陳聿竑            3278 張宇辰

[45] 勤益科大  
領隊：高文揚            教練：江欣惇  
3279 何為翰            3280 利明憲

[46] 嘉義大學  
領隊：蘇耿賦            教練：鞠皓羽  
3281 蔡東穎            3282 盧 永            3283 王秉琰

[47] 臺中科大  
領隊：陳同孝            教練：黃培閔            管理：陳盈幸  
3284 許家瑋

[48] 臺北科大  
領隊：蔣憶德            教練：豐東洋            管理：林威玲  
3285 陳柏翰            3286 王宇杰            3287 陳信豪            3288 張博閔            3289 蔡宇翔  
3290 許晉銘            3291 吳盈德            3292 張景翔

[49] 臺北藝大  
領隊：林文斌            教練：杜昌煥            管理：趙芳梅  
3293 陳彥廷

[50] 臺北護大  
領隊：田政文            教練：田政文            管理：趙 曜  
3294 林育誠

[51] 臺東大學  
領隊：賀俊智            教練：陳司衛            管理：郭文怡  
3295 林勝垣            3296 陳紹凡

[52] 臺東專校

領隊：邱垂昱  
3297 何欣植

教練：柯佳伶  
3298 薛誌永

管理：陳智彥  
3299 田金瀚

管理：吳柏璋

管理：沈孟萱

[53] 臺南大學

領隊：卓國雄  
3300 于正隆

教練：龔憶琳

教練：劉立宇

管理：陳柏欣

[54] 臺南護專

領隊：黃美智  
3301 江雨凝

教練：吳合進

管理：史文蕙

[55] 臺灣大學

領隊：蔡秀華  
3302 舒靖安  
3307 藍楷倫  
3312 江冠毅  
3317 陳俊豪  
3322 Kaelan  
Alcindor

教練：梁澤敬

3303 蔡承恩

3308 葛允文

3313 黃義程

3318 陳佳荃

3323 蔡祐林

3304 陳建佑

3309 蔡宗翰

3314 黃君颺

3319 陳宥熙

3305 苑欣佑

3310 陳楷傑

3315 戴子寓

3320 林奕丞

3306 顏育楷

3311 李思憲

3316 陳建華

3321 連崇博

[56] 臺灣科大

領隊：簡桂彬  
3324 潘仕桓

教練：陳佳慧  
3325 陳麒緯

管理：楊芳純  
3326 劉璟慈

[57] 臺灣師大

領隊：鄭志富  
3327 謝文昊

教練：曾廷瑋  
3328 劉名洋

3329 沈岳聖

[58] 海洋大學

領隊：黃清旗  
3330 郭意甫

教練：黎晉易  
3331 吳宥均

管理：羅生麟  
3332 蔡杰宏

3333 王以翔

3334 施宥安

[59] 臺灣藝大

領隊：溫延傑      教練：林國威      管理：鄧政偉  
3335 林佳龍

[60] 臺灣體大

領隊：張文典      教練：林 根      教練：陶武訓      教練：張銘煌      教練：陳 傑  
教練：乃慧芳      教練：許績勝      教練：何盡平  
3336 張偉原

[61] 澎湖科大

領隊：方信雄      教練：張吉堯      教練：蒲典聖      管理：陳茗瑜  
3337 張庭綺      3338 郭憲沅      3339 謝采翔      3340 葉孟綸      3341 陳俞澄

[62] 聯合大學

領隊：陳奐杰      教練：張明輝      管理：梁尹禎  
3342 王翊綸      3343 王政瑜      3344 黃順聰      3345 詹于進      3346 彭澤宇  
3347 陳昊宇      3348 陳資翰      3349 簡瑋絃      3350 王韋博      3351 劉又豪  
3352 陳宥儒      3353 蔡其霖

[63] 國立體大

領隊：張永政      教練：潘柏宇      教練：呂景義      教練：王國慧      教練：陳敏芳  
管理：劉貞成      管理：李榕容  
3354 蔡炘桐      3355 張 晨      3356 王品舜      3357 吳瀚紳

[64] 國防大學

領隊：蕭嘉銘      教練：林裕量      管理：蔡佩祖  
3358 沈亞叡      3359 黃郁巽      3360 屠威愷      3361 劉信陞      3362 吳丞鈞  
3363 林子建      3364 曾柏森

[65] 國防醫大

領隊：朱庭衛      教練：林柏宏  
3365 張鈞翔      3366 鄭博軒      3367 洪少宇

[66] 淡江大學

領隊：蔡忻林            教練：陳天文  
3368 蔡杰紘            3369 李恩昊

[67] 逢甲大學

領隊：王 葳            教練：吳德祥            教練：袁嘉偉            管理：張經承  
3370 簡予文            3371 陳俊峰            3372 杞宥倫            3373 林致辰            3374 林錦駿  
3375 蔡佳宸            3376 林彥熏            3377 前原晴樹            3378 陳毅軒            3379 翁丞羿  
3380 陳 靖            3381 陳柏諭

[68] 陸軍官校

領隊：林明源            教練：伍振華            管理：戴尚騰  
3382 施允中            3383 鄭哲旻            3384 廖奕誠            3385 黃中字            3386 劉祈乾  
3387 巫凱勻            3388 李偉暄            3389 吳承恩

[69] 陸軍專校

教練：李承治            管理：劉炳均            管理：林和蒲            管理：張逸威  
3390 楊晨希            3391 莊承恩            3392 楊承濤            3393 劉宇安            3394 林金峯  
3395 鍾秉癸            3396 郭勝杰            3397 陸姜泰筌            3398 林鈞皓            3399 張國寶  
3400 高淇昱            3401 馬湘文

[70] 慈濟大學

領隊：劉怡均            教練：溫蕙甄  
3402 江芄毅

[71] 萬能科大

領隊：莊 暢            教練：陳柏齡            教練：陳亭仔  
3403 賴奕佳

[72] 僑光科大

領隊：王冠閔            教練：馬君萍            管理：梁美美  
3404 蔡冠倫            3405 吳嘉緯            3406 劉育理            3407 吳傑倫            3408 李崇恆

[73] 嘉藥大學

領隊：張翊峰      教練：林明珠      管理：陳保宏  
3409 徐仲廷      3410 陳志璿

[74] 實踐大學

領隊：洪久賢      教練：黃健崇      管理：方信淵  
3411 許翔奕      3412 黃詔淙

[75] 北市大學

領隊：陳九州      教練：李旭旻  
3413 李冠億

[76] 臺北醫大

領隊：甘乃文      教練：洪至祥  
3414 羅尹辰      3415 羅宏祥

[77] 警察專校

教練：黃星擇      管理：張宗祐  
3416 徐祐傑      3417 張竣則      3418 伍致毅      3419 鄭丞恩      3420 林睿揚

[78] 輔仁大學

領隊：陳銘芷      教練：呂曼鈺      教練：簡吉利      教練：王建峻  
3421 楊子毅      3422 林柏榮      3423 林奕安      3424 周昱傑

[79] 輔英科大

領隊：蔡芬卿      教練：李俊億      管理：林麗櫻  
3425 馮振強      3426 簡宏儒      3427 李宜憲

[80] 銘傳大學

領隊：鄭三權      教練：劉淑華  
3428 黃琨捷      3429 傅查斯      3430 吳鑽洋      3431 黃奕博      3432 林鈺博

[81] 德明科大

領隊：張宏明      教練：林家立      管理：李文娟  
3433 吳郁俊

[82] 龍華科大

領隊：洪升呈      教練：辛麗華  
3434 古宇揚

[83] 嶺東科大

領隊：杜光玉      教練：賴姍姍      管理：蔡程宜      管理：劉冠延      管理：王克武  
3435 施帷澤

## 【一般女生組】職隊員號碼對照表

[1] 中山醫大

領隊：黃建寧      教練：魏宏志      管理：劉鎧誠

4001 陳亭安

[2] 中央警大

領隊：洪國元      教練：羅佩琳      管理：洪任智

4002 林家仔      4003 賴子甯      4004 王可薇      4005 王紹寧

[3] 中信學院

領隊：施光訓      教練：黃貫倫

4006 陳佩珊      4007 方意如      4008 吳雅芳

[4] 中原大學

領隊：詹正豐      教練：蔣懷孝      教練：詹正豐      管理：鍾湘菱

4009 羅云辰      4010 鍾湘菱      4011 周欣蕾      4012 黃鈺潔

[5] 中國醫大

領隊：王佩凡      教練：黃春榮      管理：詹一民

4013 潘佳好

[6] 中華醫大

領隊：洪慈穗      教練：林坤和      教練：王文正      教練：李霈宸      管理：葉文隆

4014 許琳瑩      4015 汪 忱      4016 劉雨芯      4017 田家華      4018 謝宇軒

4019 黃于倫      4020 陳子萱      4021 戴心瑜      4022 林芮慈      4023 林芮筠

4024 蘇禹欣      4025 林羿君

[7] 仁德醫專

教練：溫著光

4026 蔡佳穎

[8] 文藻大學

領隊：甘允良

教練：袁紫玲

4027 詹侑蓁

4028 王芊毓

4029 李珮均

4030 許洵綾

4031 陳暄穎

[9] 亞洲大學

領隊：王秀瑾

教練：曾國恆

管理：李翠娥

4032 藍雅馨

[10] 明志科大

領隊：陳建彰

教練：郭宜雍

管理：賴怡廷

4033 林奕辰

4034 黃鈺庭

4035 陳珮蓁

[11] 明新科大

領隊：鍾志明

教練：高小芳

管理：徐懿廷

4036 楊婷涓

[12] 東吳大學

教練：周亞倫

管理：吳宇泰

4037 余奕萱

[13] 東海大學

領隊：蕭新榮

教練：謝孟宏

管理：蘇建璋

4038 李瑋禎

4039 陳屏安

4040 李雨桐

[14] 航空學院

領隊：王重隆

教練：郭勝憲

管理：劉采晶

4041 黃亭儀

4042 賴以琳

4043 黃唯蓁

4044 賴鈺雯

4045 謝婕琳

[15] 長庚大學

領隊：劉妍秀

教練：蘇懋坤

管理：林 翎

4046 張慧芳

4047 劉采昕

4048 陳祉蓉

4049 周蔚茵

- [16] 長庚科大  
領隊：陳文詮      教練：黃雅陵      管理：李品妍  
4050 洪敏芳      4051 王妤晴      4052 劉倚岑
- [17] 南亞學院  
領隊：張仁家      教練：洪靖煊      管理：許惠明  
4053 李佳蘋      4054 陳宛榆
- [18] 南開科大  
領隊：江昭龍      教練：許弘恩      管理：林淑份  
4055 洪瑄禧
- [19] 南臺科大  
領隊：邱懿瑩      教練：杜珈霖  
4056 楊羽安      4057 黃秀蓮      4058 林文月      4059 王唯毓
- [20] 海軍官校  
領隊：須永傑      教練：王森立  
4060 王彥臻      4061 李 柔
- [21] 馬偕醫大  
領隊：黃國欽      教練：李明華      管理：蕭志彬      管理：何秋華  
4062 林妤玟      4063 許瑋秦
- [22] 中山大學  
教練：林宗正  
4064 陳詩頤      4065 連可薰      4066 凌荷童      4067 簡伊玄
- [23] 中央大學  
領隊：蕭述三      教練：吳治翰      管理：張哲千  
4068 魏宓萱      4069 陳家蓁      4070 張語容      4071 劉怡君

[24] 中興大學

領隊：林明宏      教練：林明宏      教練：王耀聰  
4072 姚宣瑜      4073 賴芊卉      4074 何渝薇

[25] 成功大學

領隊：林麗娟      教練：黃滄海      教練：王柔誼      管理：鄭民輝  
4075 林靖雯      4076 盧欣靖      4077 林巧恩      4078 Alexandra Sarah SCHOLZ      4079 楊潔昕  
4080 戴惠梓      4081 龍秀英      4082 高瑀桐      4083 何蔡萱      4084 王 安  
4085 廖禹晴      4086 張敏茹

[26] 宜蘭大學

領隊：董至聖      教練：許惠英      管理：徐若嫩  
4087 吳瑄苓      4088 陳沛妤

[27] 屏東大學

領隊：林瑞興      教練：林俊達      教練：曾耀群      管理：龔雅慈  
4089 吳茈萇      4090 徐利評      4091 劉意暄

[28] 屏東科大

領隊：吳雅玲      教練：陳郁婷  
4092 廖家昕      4093 陳嫻如      4094 鄭之珉

[29] 政治大學

領隊：王清欉      教練：洪鈺釗      管理：彭筱煊  
4095 金品萱      4096 陳相均      4097 廖苡晴      4098 吳郁暄

[30] 高雄大學

領隊：林季嬋      教練：宋洪經      管理：李福恩  
4099 鄭緯綸

[31] 高雄科大

領隊：李祐穎      教練：陳文良  
4100 盧佩琦      4101 邱宇伶      4102 郭馥米

[32] 高雄師大

領隊：陳膺成      教練：胡家蓁      教練：謝孟築      教練：曹志豪      管理：鄭欽哲  
4103 辜詩芸

[33] 高餐大學

教練：賴正全  
4104 梁慧寧      4105 陳沂晶      4106 王怡婕      4107 黃小玉      4108 孫子芸  
4109 劉芯如      4110 呂采瑩      4111 林芝羽      4112 費瑞秋

[34] 清華大學

領隊：謝文偉      教練：周宜辰      教練：謝哲安      教練：張祐華      管理：翁嘉櫻  
4113 王思閑      4114 陳亮羽      4115 郭昱君      4116 許歆卉      4117 楊以恩  
4118 楊采頤      4119 楊宛蓁      4120 王于嘉      4121 高子鈞      4122 陳又鈺  
4123 江依瑄      4124 范硯晴

[35] 陽明交大

領隊：游鳳芸      教練：江竹偉      管理：盤一董      管理：鄭新樺  
4125 白瑄勤      4126 王怡晴      4127 張尹萱      4128 張恩淇

[36] 雲林科大

教練：李蕙貞      管理：潘思妤  
4129 賴昭蓉      4130 佐佐木萌依      4131 朱敏惠      4132 陳若榕      4133 吳書嫻  
4134 廖敏佳      4135 陳愛苓

[37] 嘉義大學

領隊：蘇耿賦      教練：鞠皓羽  
4136 徐筱晴      4137 林凱俐

[38] 臺中科大

領隊：陳同孝      教練：黃培閔      管理：陳盈幸  
4138 胡力文      4139 王佳宇

[39] 臺中教大

領隊：李炳昭      教練：李晴晴  
4140 羅妍蓁

[40] 臺北科大

領隊：蔣憶德      教練：豐東洋      管理：林威玲  
4141 吳冬羽      4142 楊 雙      4143 黃晨馨      4144 周詩婕      4145 林侑璇  
4146 瀨戶口佳儷娜 4147 李芷葳

[41] 臺北商大

領隊：任立中      教練：李昭慶  
4148 藍千妮

[42] 臺東專校

領隊：邱垂昱      教練：柯佳伶      管理：陳智彥      管理：吳柏璋      管理：沈孟萱  
4149 李昀芸      4150 蔡欣艾      4151 姜吟蓁      4152 蔡思婷

[43] 臺灣大學

領隊：蔡秀華      教練：梁澤敬  
4153 方淑玲      4154 李宜樺      4155 黃辰嵐      4156 廖芸萱      4157 張秀晶  
4158 葉湘琪      4159 陳禹彤      4160 柯梓婷      4161 許樞軒      4162 王凱頌  
4163 鄭乃靜      4164 林禹彤      4165 陳宜欣      4166 高煒筑      4167 陳怡瑄  
4168 林芊廷      4169 鍾荷衣      4170 陳沅棋      4171 吳謙昀      4172 莊舒涵  
4173 洪逸璇      4174 陳思樵      4175 廖桂筠

[44] 臺灣師大

領隊：鄭志富      教練：曾廷瑋  
4176 徐永真      4177 施正心      4178 白芷瑞

[45] 臺灣體大

領隊：張文典      教練：林 根      教練：陶武訓      教練：張銘煌      教練：陳 傑  
教練：乃慧芳      教練：許績勝      教練：何盡平  
4179 莊素均      4180 鍾羽棠      4181 陳則樺

[46] 澎湖科大

領隊：方信雄      教練：張吉堯      教練：蒲典聖      管理：陳茗瑜  
4182 馬樹然      4183 游苡筠

[47] 聯合大學

領隊：陳奐杰      教練：張明輝      管理：梁尹禎  
4184 劉沛穎      4185 陳宥芯      4186 楊晴卉      4187 李胤均      4188 邱筠雅  
4189 黃宥甯      4190 陳湘鈞      4191 黃珮甄      4192 栢詩晴      4193 謝沂宸  
4194 馮子薰

[48] 國立體大

領隊：張永政      教練：潘柏宇      管理：姚韋彤      管理：吳庭儀  
4195 林 媽

[49] 國防大學

領隊：蕭嘉銘      教練：林裕量      管理：蔡佩祖  
4196 楊睿庭      4197 孫光人      4198 黃微喬      4199 黃薇帆      4200 羅彥芝  
4201 郭唯樂      4202 張敏瓊      4203 林歆霏      4204 陳之巧

[50] 國防醫大

領隊：朱庭衛      教練：林柏宏  
4205 陳妍辰      4206 李婕瑜

[51] 崇仁醫專

領隊：黃瑞榮      教練：賴有朋      管理：李崑璋  
4207 林芷嫻      4208 張毓岑

[52] 康寧大學

領隊：黃竣賢      教練：張光宗  
4209 張晴雯

[53] 淡江大學

領隊：蔡忻林      教練：陳天文  
4210 陳怡嘉      4211 蕭 孟      4212 張禕淳

- [54] 逢甲大學  
領隊：王 葳 教練：吳德祥 管理：留翊豪  
4213 吳櫻琪 4214 鍾婷宇
- [55] 陸軍官校  
領隊：林明源 教練：伍振華 管理：戴尚騰  
4215 張淑敏 4216 蔡依蓁 4217 石乃文 4218 林子瓔
- [56] 陸軍專校  
教練：李承治 管理：劉炳均 管理：林和蒲 管理：張逸威  
4219 張馨云 4220 邱于真 4221 邱怡蓁 4222 陳睿慧 4223 潘仕寧
- [57] 朝陽科大  
教練：陳俊璋  
4225 呂芸葳
- [58] 慈惠醫專  
領隊：莊翔達 教練：王博顯 管理：黃柏儒  
4226 石潔琳 4227 黃儀禎
- [59] 嘉藥大學  
領隊：張翊峰 教練：林明珠 管理：蔡士勤  
4228 林妍君 4229 林品岑
- [60] 北市大學  
領隊：陳九州 教練：李旭旻  
4230 呂馨伶 4231 江希朗
- [61] 臺北醫大  
領隊：甘乃文 教練：洪至祥  
4232 陳翔郁 4233 范翡夏 4234 方薇雅 4235 李虹儀
- [62] 警察專校

教練：黃星擇  
4236 張紓綺  
4241 張幼函

管理：張宗祐  
4237 藍雪婷

4238 張芯慈

4239 廖彩伶

4240 吳書諭

[63] 輔英科大  
領隊：蔡芬卿  
4242 李珮琦

教練：李俊億

管理：林麗櫻

[64] 銘傳大學  
領隊：鄭三權  
4243 李貞霓

教練：劉淑華

4244 陳欣柔

4245 黃郁文

4246 張芷綾

[65] 德明科大  
領隊：張宏明  
4247 黃鈺秦

教練：蘇昭綺

管理：李文娟

[66] 龍華科大  
領隊：洪升呈  
4248 陳珮綾

教練：辛麗華

## 【一般混合組】職隊員號碼對照表

### [1] 中央警大

領隊：洪國元      教練：羅佩琳      管理：洪任智  
3003 劉家維      3009 陳維昇      3010 陳冠綸      4003 賴子甯      4004 王可薇  
4005 王紹寧

### [2] 中華醫大

領隊：洪慈穗      教練：李霽宸      教練：林坤和      教練：王文正      管理：葉文隆  
3030 黃義棋      3036 胡鎮麟      3037 鄭宇成      4018 謝宇軒      4022 林芮慈  
4023 林芮筠

### [3] 東海大學

領隊：蕭新榮      教練：謝孟宏      管理：蘇建璋  
3068 林鼎諺      3069 林洺瑜      4038 李瑋禎      4039 陳屏安

### [4] 長庚大學

領隊：劉妍秀      教練：蘇懋坤      管理：林 翎  
3079 杜邦卿      3085 郭偉翔      3087 劉庭佑      4046 張慧芳      4048 陳祉蓉  
4049 周蔚茵

### [5] 南臺科大

領隊：邱懿瑩      教練：杜珈霖  
3102 薛宇翔      3103 李韋均      3110 楊忠諭      4056 楊羽安      4057 黃秀蓮  
4058 林文月

### [6] 海軍官校

領隊：須永傑      教練：王森立  
3115 洪崇祐      3116 張佑安      4060 王彥臻      4061 李 柔

### [7] 中山大學

教練：林宗正  
3120 白景隆      3124 江馥宇      3125 蔡坤良      4064 陳詩頤      4066 凌荷童  
4067 簡伊玄

[8] 成功大學

領隊：林麗娟

教練：黃滄海

3158 張銘栩

3159 曾偉哲

3174 徐海銘

4076 盧欣靖

4077 林巧恩

4080 戴惠梓

[9] 屏東科大

領隊：吳雅玲

教練：陳郁婷

3200 葉承翰

3204 蘇昱愷

3208 蘇止渝

4092 廖家昕

4093 陳嫻如

4094 鄭之珉

[10] 清華大學

3240 陳宥忻

3243 許至曦

3244 鍾佳諺

4113 王思閑

4115 郭昱君

4120 王于嘉

[11] 陽明交大

領隊：游鳳芸

教練：江竹偉

管理：盤一董

管理：鄭新樺

3255 郭家均

3261 陳 昱

3264 謝正凜

4125 白瑄勤

4126 王怡晴

4127 張尹萱

[12] 臺北科大

領隊：蔣憶德

教練：豐東洋

管理：林威玲

3286 王宇杰

3287 陳信豪

3291 吳盈德

4143 黃晨馨

4144 周詩婕

4146 瀨戶口佳儷  
娜

[13] 臺灣大學

領隊：蔡秀華

教練：梁澤敬

3305 苑欣佑

3310 陳楷傑

3319 陳宥熙

4155 黃辰嵐

4173 洪逸璇

4174 陳思樵

[14] 臺灣師大

領隊：鄭志富

教練：曾廷璋

3328 劉名洋

3329 沈岳聖

4176 徐永真

4178 白芷瑞

[15] 國防大學

領隊：蕭嘉銘      教練：林裕量      管理：蔡佩祖  
3362 吳丞鈞      3363 林子建      3364 曾柏森      4196 楊睿庭      4199 黃薇帆  
4203 林歆霏

[16] 陸軍官校

領隊：林明源      教練：伍振華      管理：戴尚騰  
3382 施允中      3388 李偉暄      3389 吳承恩      4215 張淑敏      4216 蔡依蓁  
4217 石乃文

[17] 陸軍專校

教練：李承治      管理：林和蒲      管理：劉炳均      管理：張逸威  
3392 楊承濤      3398 林鈞皓      4221 邱怡蓁      4224 林姍圻

[18] 警察專校

教練：黃星擇      管理：張宗祐  
3416 徐祐傑      3418 伍致毅      3420 林睿揚      4236 張紆綺      4239 廖彩伶  
4240 吳書諭

[19] 銘傳大學

領隊：鄭三權      教練：劉淑華  
3428 黃琨捷      3429 傅查斯      3432 林鈺博      4244 陳欣柔      4245 黃郁文  
4246 張芷綾

# 中華民國 115 年全國大專校院運動會 田徑分項分組編配表

## 【公開男生組】分項分組編配表

### 1. 跳高 (共 12 名參賽, 決賽取前 8 名)

|                |                |                |
|----------------|----------------|----------------|
| 1046 葉柏廷(虎尾科大) | 1047 林冠攸(虎尾科大) | 1069 楊惟傑(高雄師大) |
| 1070 蔡維智(高雄師大) | 1086 張宇程(陽明交大) | 1104 林誌成(彰化師大) |
| 1139 康晉豪(國北教大) | 1174 林廷達(臺灣師大) | 1202 傅兆玄(臺灣體大) |
| 1203 陳柏諺(臺灣體大) | 1253 羅子杰(國立體大) | 1254 張騰仁(國立體大) |

### 2. 跳遠 (共 24 名參賽, 決賽取前 8 名)

|                |                |                |
|----------------|----------------|----------------|
| 1003 古明禾(文化大學) | 1009 江佳駱(文化大學) | 1010 黃政綸(文化大學) |
| 1013 楊翊宏(中華醫大) | 1016 許富銓(正修科大) | 1046 葉柏廷(虎尾科大) |
| 1047 林冠攸(虎尾科大) | 1101 紀 翔(彰化師大) | 1110 吳沛家(彰化師大) |
| 1138 林昱辰(臺北科大) | 1155 黃翊哲(臺南大學) | 1175 陳示勳(臺灣師大) |
| 1176 盛尹辰(臺灣師大) | 1177 何奎霖(臺灣師大) | 1220 古帕辛(臺灣體大) |
| 1234 張秣齊(臺灣體大) | 1235 林昱堂(臺灣體大) | 1269 陳翰緯(國立體大) |
| 1270 劉承漢(國立體大) | 1271 楊以諾(國立體大) | 1311 白宸嘉(北市大學) |
| 1312 張 凱(北市大學) | 1322 許博凱(北市大學) | 1338 陳 煥(樹德科大) |

### 3. 三級跳遠 (共 13 名參賽, 決賽取前 8 名)

|                |                |                |
|----------------|----------------|----------------|
| 1078 林璿毅(高雄師大) | 1119 楊程皓(彰化師大) | 1120 黃奕中(彰化師大) |
| 1155 黃翊哲(臺南大學) | 1176 盛尹辰(臺灣師大) | 1177 何奎霖(臺灣師大) |
| 1259 黃緯麟(國立體大) | 1260 李允辰(國立體大) | 1261 周政嘉(國立體大) |
| 1312 張 凱(北市大學) | 1313 陳建睿(北市大學) | 1314 洪秉諺(北市大學) |
| 1328 高竹禮(警察專校) |                |                |

4. 撐竿跳高 (共 16 名參賽, 決賽取前 8 名)

|                |                |                |
|----------------|----------------|----------------|
| 1001 林峻毅(文化大學) | 1002 陳冠宇(文化大學) | 1003 古明禾(文化大學) |
| 1054 羅詠宣(屏東大學) | 1055 黃正琦(屏東大學) | 1071 高健鈞(高雄師大) |
| 1072 吳彥翰(高雄師大) | 1087 楊承祐(陽明交大) | 1105 王子謙(彰化師大) |
| 1204 劉泓威(臺灣體大) | 1205 林琮憲(臺灣體大) | 1206 劉虔麟(臺灣體大) |
| 1283 許哲瑜(慈濟大學) | 1295 謝宏達(北市大學) | 1296 陳柏睿(北市大學) |
| 1297 張智皓(北市大學) |                |                |

5. 鉛球 (共 12 名參賽, 決賽取前 8 名)

|                |                |                |
|----------------|----------------|----------------|
| 1023 鄒詠寰(中山大學) | 1080 薛貿鴻(清華大學) | 1098 劉秉翰(嘉義大學) |
| 1121 蔡宗佑(彰化師大) | 1193 劉丞泰(臺灣體大) | 1194 林孟哲(臺灣體大) |
| 1195 方天浩(臺灣體大) | 1243 王 訢(國立體大) | 1262 江柏翰(國立體大) |
| 1286 陳宜助(北市大學) | 1287 羅堂輝(北市大學) | 1288 王昱威(北市大學) |

6. 鐵餅 (共 16 名參賽, 決賽取前 8 名)

|                |                |                |
|----------------|----------------|----------------|
| 1029 黃諾亞(東華大學) | 1051 賴冠宇(屏東大學) | 1080 薛貿鴻(清華大學) |
| 1092 廖晉億(嘉義大學) | 1093 張崇暉(嘉義大學) | 1094 蕭煥霖(嘉義大學) |
| 1196 李宥陞(臺灣體大) | 1197 程詠哲(臺灣體大) | 1198 陳炳宏(臺灣體大) |
| 1244 涂宏璋(國立體大) | 1245 潘冠鑫(國立體大) | 1246 李辰祐(國立體大) |
| 1286 陳宜助(北市大學) | 1289 連 祖(北市大學) | 1290 馬紹文(北市大學) |
| 1330 吳彥寬(輔仁大學) |                |                |

7. 鏈球 (共 9 名參賽, 決賽取前 7 名)

|                |                 |                |
|----------------|-----------------|----------------|
| 1004 薛琮叡(文化大學) | 1044 陳泓邑(虎尾科大)  | 1045 陳庸森(虎尾科大) |
| 1056 張昀憲(屏東大學) | 1095 陳育峰(嘉義大學)  | 1199 江順楷(臺灣體大) |
| 1200 廖恩賜(臺灣體大) | 1207 林盧品均(臺灣體大) | 1300 羅宸誼(北市大學) |

8. 標槍 (共 21 名參賽, 決賽取前 8 名)

|                |                 |                |
|----------------|-----------------|----------------|
| 1012 林閔賢(文化大學) | 1017 黃周哲愷(正修科大) | 1023 鄒詠寰(中山大學) |
| 1024 王紳亦(中山大學) | 1037 陳羿丞(東華大學)  | 1044 陳泓邑(虎尾科大) |
| 1045 陳庸森(虎尾科大) | 1062 張簡名洋(屏東大學) | 1082 王君豪(清華大學) |
| 1083 王思遠(清華大學) | 1084 吳炳燊(清華大學)  | 1094 蕭煥霖(嘉義大學) |
| 1099 黃子恆(嘉義大學) | 1100 李俊穎(嘉義大學)  | 1122 高俊宇(彰化師大) |
| 1143 吳任恩(國北教大) | 1236 黃一峰(臺灣體大)  | 1272 李育鑫(國立體大) |
| 1273 黃潮鴻(國立體大) | 1281 柯又銓(國立體大)  | 1325 森裕澤(北市大學) |

9. 100 公尺 (共 43 名參賽, 決賽取前 8 名)

|                 |                |                |
|-----------------|----------------|----------------|
| 1007 王威鈞(文化大學)  | 1018 彭智信(明志科大) | 1021 楊國志(南臺科大) |
| 1025 鄭文斌(中央大學)  | 1027 許弘毅(成功大學) | 1034 伍毅勝(東華大學) |
| 1035 湯奇穎(東華大學)  | 1042 謝冠言(東華大學) | 1049 王健宸(虎尾科大) |
| 1059 鄭嘉昊(屏東大學)  | 1060 謝宏倫(屏東大學) | 1066 蘇佑翔(高雄科大) |
| 1085 岳劉皓全(清華大學) | 1088 蔡宇誠(陽明交大) | 1090 梁家熏(陽明交大) |
| 1091 嚴紹文(陽明交大)  | 1111 吳泓佑(彰化師大) | 1112 李柏睿(彰化師大) |
| 1113 涂乃仁(彰化師大)  | 1125 林文凱(臺中教大) | 1133 劉宇荃(臺中教大) |
| 1137 陳冠佑(臺中教大)  | 1144 陳宥翔(國北教大) | 1145 鄒尚融(國北教大) |
| 1152 陳玟溥(臺南大學)  | 1153 黃哲逸(臺南大學) | 1154 賴柏翔(臺南大學) |
| 1168 林子烜(臺灣師大)  | 1188 曾大年(臺灣師大) | 1189 簡堉宸(臺灣師大) |
| 1218 文華佑(臺灣體大)  | 1219 李泰均(臺灣體大) | 1220 古帕辛(臺灣體大) |
| 1255 林祐賢(國立體大)  | 1279 林宗翰(國立體大) | 1282 魏浩倫(崑山科大) |
| 1301 胡晁瑋(北市大學)  | 1302 黃左軍(北市大學) | 1303 林柏勳(北市大學) |
| 1327 邱陳以諾(警察專校) | 1334 陳柏愷(輔仁大學) | 1335 黃翊珰(輔仁大學) |
| 1336 葛忠叡(輔仁大學)  |                |                |

10. 200 公尺 (共 46 名參賽, 決賽取前 8 名)

|                |                |                |
|----------------|----------------|----------------|
| 1020 廖力霆(長榮大學) | 1021 楊國志(南臺科大) | 1025 鄭文斌(中央大學) |
| 1027 許弘毅(成功大學) | 1030 陳宜中(東華大學) | 1034 伍毅勝(東華大學) |
| 1035 湯奇穎(東華大學) | 1049 王健宸(虎尾科大) | 1057 陳玄宇(屏東大學) |
| 1060 謝宏倫(屏東大學) | 1066 蘇佑翔(高雄科大) | 1067 謝元愷(高雄師大) |
| 1088 蔡宇誠(陽明交大) | 1089 陳喜亮(陽明交大) | 1090 梁家熏(陽明交大) |
| 1097 楊浚皓(嘉義大學) | 1111 吳泓佑(彰化師大) | 1112 李柏睿(彰化師大) |
| 1113 涂乃仁(彰化師大) | 1128 林廷蓁(臺中教大) | 1133 劉宇荃(臺中教大) |
| 1136 謝承宇(臺中教大) | 1140 徐翊傑(國北教大) | 1144 陳宥翔(國北教大) |
| 1145 鄒尚融(國北教大) | 1154 賴柏翔(臺南大學) | 1156 袁銘威(臺南大學) |
| 1157 謝勝富(臺南大學) | 1167 王喬弘(臺灣科大) | 1168 林子烜(臺灣師大) |
| 1169 吳政諺(臺灣師大) | 1170 洪孟隆(臺灣師大) | 1201 吳榭岷(臺灣體大) |
| 1213 姜忠伯(臺灣體大) | 1214 林鴻翊(臺灣體大) | 1255 林祐賢(國立體大) |
| 1278 黃智輝(國立體大) | 1279 林宗翰(國立體大) | 1282 魏浩倫(崑山科大) |
| 1302 黃左軍(北市大學) | 1303 林柏勳(北市大學) | 1323 曾冠宇(北市大學) |
| 1329 許勝傑(警察專校) | 1333 梁子奇(輔仁大學) | 1335 黃翊玟(輔仁大學) |
| 1336 葛忠叡(輔仁大學) |                |                |

11. 400 公尺 (共 41 名參賽, 決賽取前 8 名)

|                |                |                |
|----------------|----------------|----------------|
| 1005 吳俊諺(文化大學) | 1006 殷永約(文化大學) | 1031 呂彥廷(東華大學) |
| 1032 何胤臣(東華大學) | 1036 林有成(東華大學) | 1048 林峙齊(虎尾科大) |
| 1050 孫榮昊(金門大學) | 1057 陳玄宇(屏東大學) | 1058 吳泓霖(屏東大學) |
| 1076 蔡浩程(高雄師大) | 1081 黃榆傑(清華大學) | 1089 陳喜亮(陽明交大) |
| 1096 陳世偉(嘉義大學) | 1097 楊浚皓(嘉義大學) | 1114 徐光廷(彰化師大) |
| 1115 王柏霖(彰化師大) | 1116 林昭丞(彰化師大) | 1126 周澤宇(臺中教大) |
| 1127 施育綸(臺中教大) | 1128 林廷蓁(臺中教大) | 1140 徐翊傑(國北教大) |
| 1141 藍浩軒(國北教大) | 1142 方靖緯(國北教大) | 1149 吳和勳(臺南大學) |
| 1150 黃思齊(臺南大學) | 1151 簡育淇(臺南大學) | 1167 王喬弘(臺灣科大) |

- |                |                |                |
|----------------|----------------|----------------|
| 1169 吳政諺(臺灣師大) | 1186 陳育樺(臺灣師大) | 1187 許廷宇(臺灣師大) |
| 1212 楊竣淳(臺灣體大) | 1213 姜忠伯(臺灣體大) | 1214 林鴻翊(臺灣體大) |
| 1256 葉皓男(國立體大) | 1257 田國強(國立體大) | 1258 鍾念倫(國立體大) |
| 1304 曾捷祐(北市大學) | 1305 林弈駕(北市大學) | 1318 曹廣鈞(北市大學) |
| 1332 邱志朋(輔仁大學) | 1333 梁子奇(輔仁大學) |                |

12. 800 公尺 (共 30 名參賽，決賽取前 8 名)

- |                |                 |                |
|----------------|-----------------|----------------|
| 1015 周鑫辰(正修科大) | 1019 林大洲(長榮大學)  | 1032 何胤臣(東華大學) |
| 1048 林峙齊(虎尾科大) | 1050 孫榮昊(金門大學)  | 1061 陳彥竹(屏東大學) |
| 1073 林宇洋(高雄師大) | 1096 陳世偉(嘉義大學)  | 1106 施尚璿(彰化師大) |
| 1107 郭哲愷(彰化師大) | 1108 張道原(彰化師大)  | 1130 蘇浩德(臺中教大) |
| 1131 黃勝宏(臺中教大) | 1132 黃盈順(臺中教大)  | 1142 方靖緯(國北教大) |
| 1158 紀軍溢(臺南大學) | 1159 中村崇真(臺南大學) | 1160 游家壕(臺南大學) |
| 1178 姜翊安(臺灣師大) | 1179 李安翊(臺灣師大)  | 1180 黃俊翔(臺灣師大) |
| 1237 柯竣棋(臺灣體大) | 1238 柯銘倫(臺灣體大)  | 1242 謝旻展(臺灣體大) |
| 1274 陳柏翊(國立體大) | 1275 陳騏紘(國立體大)  | 1276 張正偉(國立體大) |
| 1316 林啟祐(北市大學) | 1317 何承恩(北市大學)  | 1337 林祐安(輔仁大學) |

13. 1500 公尺 (共 18 名參賽，決賽取前 8 名)

- |                |                |                |
|----------------|----------------|----------------|
| 1015 周鑫辰(正修科大) | 1019 林大洲(長榮大學) | 1033 黃聖哲(東華大學) |
| 1061 陳彥竹(屏東大學) | 1073 林宇洋(高雄師大) | 1134 張祐寧(臺中教大) |
| 1135 周竑佑(臺中教大) | 1147 高駿霏(臺東大學) | 1185 陳佑鈞(臺灣師大) |
| 1237 柯竣棋(臺灣體大) | 1238 柯銘倫(臺灣體大) | 1239 江承恩(臺灣體大) |
| 1274 陳柏翊(國立體大) | 1276 張正偉(國立體大) | 1277 楊陞豪(國立體大) |
| 1298 林焯淇(北市大學) | 1299 趙峻民(北市大學) | 1337 林祐安(輔仁大學) |

14.5000 公尺 (共 22 名參賽，決賽取前 8 名)

|                |                |                |
|----------------|----------------|----------------|
| 1014 陳衍宏(正修科大) | 1022 林旻杰(中山大學) | 1026 賴賢鴻(中正大學) |
| 1033 黃聖哲(東華大學) | 1052 許家維(屏東大學) | 1063 田恩瑋(屏東科大) |
| 1064 李承宇(高雄科大) | 1065 廖曄哲(高雄科大) | 1074 林哲緯(高雄師大) |
| 1075 邱顯驊(高雄師大) | 1109 許有鈞(彰化師大) | 1146 顏啟洺(臺東大學) |
| 1181 徐立紘(臺灣師大) | 1215 施育佐(臺灣體大) | 1216 田睿祥(臺灣體大) |
| 1217 楊詠程(臺灣體大) | 1247 風承穎(國立體大) | 1248 胡冠愷(國立體大) |
| 1249 詹證誼(國立體大) | 1291 王皓平(北市大學) | 1292 施宥丞(北市大學) |
| 1293 黃翊宸(北市大學) |                |                |

15.10000 公尺 (共 17 名參賽，決賽取前 8 名)

|                |                |                |
|----------------|----------------|----------------|
| 1014 陳衍宏(正修科大) | 1022 林旻杰(中山大學) | 1026 賴賢鴻(中正大學) |
| 1052 許家維(屏東大學) | 1064 李承宇(高雄科大) | 1075 邱顯驊(高雄師大) |
| 1146 顏啟洺(臺東大學) | 1181 徐立紘(臺灣師大) | 1215 施育佐(臺灣體大) |
| 1216 田睿祥(臺灣體大) | 1226 吳嘉倫(臺灣體大) | 1248 胡冠愷(國立體大) |
| 1263 曾子軒(國立體大) | 1264 黃柏憲(國立體大) | 1291 王皓平(北市大學) |
| 1293 黃翊宸(北市大學) | 1315 陳勁瑋(北市大學) |                |

16.10000 公尺競走 (共 10 名參賽，決賽取前 8 名)

|                |                |                |
|----------------|----------------|----------------|
| 1008 曾頌賢(文化大學) | 1077 洪啟靜(高雄師大) | 1184 陳聿賢(臺灣師大) |
| 1223 鄭育任(臺灣體大) | 1224 鍾陳浩(臺灣體大) | 1225 詹泳達(臺灣體大) |
| 1285 洪士峰(嘉藥大學) | 1308 李昇璟(北市大學) | 1309 林家宏(北市大學) |
| 1310 邱顯泰(北市大學) |                |                |

17. 110 公尺跨欄 (共 14 名參賽, 決賽取前 8 名)

|                |                |                |
|----------------|----------------|----------------|
| 1030 陳宜中(東華大學) | 1053 劉昀碩(屏東大學) | 1067 謝元愷(高雄師大) |
| 1102 林硯楷(彰化師大) | 1166 譚展誠(臺灣大學) | 1174 林廷達(臺灣師大) |
| 1190 劉昱志(臺灣師大) | 1191 李鈺糖(臺灣師大) | 1201 吳杺岷(臺灣體大) |
| 1250 周承華(國立體大) | 1251 林翊凱(國立體大) | 1252 謝俊彥(國立體大) |
| 1294 楊榮儀(北市大學) | 1331 王祥安(輔仁大學) |                |

18. 400 公尺跨欄 (共 21 名參賽, 決賽取前 8 名)

|                |                |                |
|----------------|----------------|----------------|
| 1009 江佳駱(文化大學) | 1020 廖力霆(長榮大學) | 1031 呂彥廷(東華大學) |
| 1058 吳泓霖(屏東大學) | 1068 王 恆(高雄師大) | 1081 黃榆傑(清華大學) |
| 1102 林硯楷(彰化師大) | 1103 陳廷佑(彰化師大) | 1129 劉晁均(臺中教大) |
| 1148 陳彥宏(臺南大學) | 1171 陳建榮(臺灣師大) | 1172 王 威(臺灣師大) |
| 1173 謝高銘(臺灣師大) | 1212 楊竣淳(臺灣體大) | 1227 白建恩(臺灣體大) |
| 1228 林仲威(臺灣體大) | 1265 王柏亞(國立體大) | 1266 張子聰(國立體大) |
| 1267 蔡忠翰(國立體大) | 1321 吳逸竹(北市大學) | 1324 謝昇蔚(北市大學) |

19. 3000 公尺障礙 (共 17 名參賽, 決賽取前 8 名)

|                |                |                |
|----------------|----------------|----------------|
| 1028 李立翔(成功大學) | 1063 田恩瑋(屏東科大) | 1065 廖曄哲(高雄科大) |
| 1074 林哲緯(高雄師大) | 1079 梁承軒(高雄師大) | 1109 許有鈞(彰化師大) |
| 1135 周竑佑(臺中教大) | 1147 高駿霏(臺東大學) | 1240 陳威霖(臺灣體大) |
| 1241 張宇安(臺灣體大) | 1247 風承顥(國立體大) | 1277 楊陞豪(國立體大) |
| 1280 曾仲強(國立體大) | 1284 林世杰(僑光科大) | 1292 施宥丞(北市大學) |
| 1298 林煒淇(北市大學) | 1299 趙峻民(北市大學) |                |

20. 4X100 公尺接力 (共 14 隊參賽, 決賽取前 8 隊)

|      |      |      |
|------|------|------|
| 臺灣師大 | 東華大學 | 國北教大 |
| 國立體大 | 輔仁大學 | 文化大學 |
| 北市大學 | 陽明交大 | 虎尾科大 |
| 臺中教大 | 臺灣體大 | 高雄師大 |

臺南大學

彰化師大

21. 4X400 公尺接力 (共 11 隊參賽, 決賽取前 8 隊)

臺灣師大

東華大學

國立體大

北市大學

虎尾科大

臺中教大

臺灣體大

高雄師大

臺南大學

屏東大學

彰化師大

22. 混合十項運動 (共 12 名參賽, 決賽取前 8 名)

1054 羅詠宣(屏東大學)

1104 林誌成(彰化師大)

1117 曾楷佑(彰化師大)

1118 詹可德(彰化師大)

1138 林昱辰(臺北科大)

1143 吳任恩(國北教大)

1182 陳胤亞(臺灣師大)

1183 鄭亦紘(臺灣師大)

1221 卓家玄(臺灣體大)

1222 莊翔智(臺灣體大)

1306 馮千閱(北市大學)

1307 陳宇昂(北市大學)

## 【公開女生組】分項分組編配表

### 1. 跳高 (共 12 名參賽, 決賽取前 8 名)

|                |                |                |
|----------------|----------------|----------------|
| 2043 江禹彤(清華大學) | 2054 許若曦(陽明交大) | 2079 鄒淑琿(國北教大) |
| 2080 王苡薰(國北教大) | 2105 蔡煊羽(臺灣師大) | 2125 黃翊婷(臺灣體大) |
| 2126 張喬茵(臺灣體大) | 2150 林佩函(國立體大) | 2151 林佩瑩(國立體大) |
| 2152 朱宥縈(國立體大) | 2182 廖友妍(北市大學) | 2208 胡育華(輔仁大學) |

### 2. 跳遠 (共 25 名參賽, 決賽取前 8 名)

|                |                |                |
|----------------|----------------|----------------|
| 2007 周怡新(中興大學) | 2008 王梓誼(中興大學) | 2009 黃詩涵(中興大學) |
| 2011 王柔誼(成功大學) | 2015 許芷瑄(東華大學) | 2027 洪暘媛(屏東大學) |
| 2029 廖怡禎(屏東科大) | 2033 李子非(政治大學) | 2036 許思于(高雄師大) |
| 2037 林俞均(高雄師大) | 2045 石珮琪(清華大學) | 2046 陳郁阡(清華大學) |
| 2057 葉雨青(陽明交大) | 2106 林子琪(臺灣師大) | 2107 方亞寧(臺灣師大) |
| 2108 梁雅晴(臺灣師大) | 2136 黃逸芸(臺灣體大) | 2137 黃緬晴(臺灣體大) |
| 2164 劉立琦(國立體大) | 2165 劉立琳(國立體大) | 2196 蘇歆予(北市大學) |
| 2197 許舒斐(北市大學) | 2213 梁琬晴(輔仁大學) | 2214 陳妍均(輔仁大學) |
| 2215 蘇欣怡(輔仁大學) |                |                |

### 3. 三級跳遠 (共 18 名參賽, 決賽取前 8 名)

|                |                |                |
|----------------|----------------|----------------|
| 2009 黃詩涵(中興大學) | 2010 張羽萱(中興大學) | 2027 洪暘媛(屏東大學) |
| 2033 李子非(政治大學) | 2036 許思于(高雄師大) | 2037 林俞均(高雄師大) |
| 2107 方亞寧(臺灣師大) | 2114 林玉婷(臺灣師大) | 2115 黃郁媿(臺灣師大) |
| 2136 黃逸芸(臺灣體大) | 2137 黃緬晴(臺灣體大) | 2138 賴翎蓁(臺灣體大) |
| 2157 許姿暄(國立體大) | 2158 劉予熙(國立體大) | 2196 蘇歆予(北市大學) |
| 2198 呂泳貽(北市大學) | 2213 梁琬晴(輔仁大學) | 2214 陳妍均(輔仁大學) |

4. 撐竿跳高 (共 8 名參賽, 決賽取前 6 名)

|                |                |                |
|----------------|----------------|----------------|
| 2029 廖怡禎(屏東科大) | 2034 蔡蕎仔(高雄師大) | 2035 謝雨庭(高雄師大) |
| 2066 陳姿岑(彰化師大) | 2127 吳宜孺(臺灣體大) | 2153 嚴敏芯(國立體大) |
| 2183 顏紫芯(北市大學) | 2184 陳萱菘(北市大學) |                |

5. 鉛球 (共 12 名參賽, 決賽取前 8 名)

|                |                |                |
|----------------|----------------|----------------|
| 2018 劉沛瑩(虎尾科大) | 2020 張詠閑(屏東大學) | 2041 陳絜羽(清華大學) |
| 2042 曾芷葳(清華大學) | 2071 朱玫彥(臺中教大) | 2078 徐 采(國北教大) |
| 2096 廖心瑀(臺灣大學) | 2119 戴美琳(臺灣體大) | 2120 張怡欣(臺灣體大) |
| 2121 林意芸(臺灣體大) | 2143 江靜緣(國立體大) | 2144 吳慈恩(國立體大) |

6. 鐵餅 (共 13 名參賽, 決賽取前 8 名)

|                |                |                |
|----------------|----------------|----------------|
| 2019 王若慈(金門大學) | 2021 王淑敏(屏東大學) | 2041 陳絜羽(清華大學) |
| 2042 曾芷葳(清華大學) | 2089 董淳妤(臺東大學) | 2096 廖心瑀(臺灣大學) |
| 2120 張怡欣(臺灣體大) | 2122 麥紫媛(臺灣體大) | 2123 劉家茵(臺灣體大) |
| 2143 江靜緣(國立體大) | 2145 簡天愛(國立體大) | 2146 劉芷妊(國立體大) |
| 2177 晉逸婕(嘉藥大學) |                |                |

7. 鏈球 (共 11 名參賽, 決賽取前 8 名)

|                |                |                |
|----------------|----------------|----------------|
| 2018 劉沛瑩(虎尾科大) | 2020 張詠閑(屏東大學) | 2022 翁葳芸(屏東大學) |
| 2023 李美樂(屏東大學) | 2061 蕭琇澄(嘉義大學) | 2099 蔡慈妍(臺灣師大) |
| 2124 鍾 淇(臺灣體大) | 2128 黃芷琪(臺灣體大) | 2185 吳霈琪(北市大學) |
| 2188 林怡岑(北市大學) | 2189 洪吉嫻(北市大學) |                |

8. 標槍 (共 17 名參賽, 決賽取前 8 名)

|                |                |                |
|----------------|----------------|----------------|
| 2002 呂幸妮(文化大學) | 2005 陳筱柔(明新科大) | 2026 張博甄(屏東大學) |
| 2049 鄭心宜(清華大學) | 2050 黃庭瑜(清華大學) | 2059 黃子芸(陽明交大) |
| 2076 劉詠心(臺中教大) | 2085 朱品薰(國北教大) | 2090 莊以婷(臺東大學) |
| 2140 莊詠煊(臺灣體大) | 2146 劉芷妊(國立體大) | 2166 徐若家(國立體大) |
| 2172 林俞汝(國防大學) | 2175 葉倩玉(陸軍專校) | 2204 石欣樺(北市大學) |
| 2205 曾馨慧(北市大學) | 2206 陳曉萱(北市大學) |                |

9. 100 公尺 (共 28 名參賽, 決賽取前 8 名)

|                |                |                |
|----------------|----------------|----------------|
| 2011 王柔誼(成功大學) | 2014 鄭怡君(東華大學) | 2025 洪滋憶(屏東大學) |
| 2030 梁正穎(屏東科大) | 2031 王佑甯(屏東科大) | 2035 謝雨庭(高雄師大) |
| 2047 吳欣怡(清華大學) | 2048 林 瑄(清華大學) | 2058 楊玫玫(陽明交大) |
| 2070 楊上儀(彰化師大) | 2074 賴宥均(臺中教大) | 2075 蔡雅姍(臺中教大) |
| 2083 周欣彤(國北教大) | 2084 黃韻旆(國北教大) | 2102 莊茵因(臺灣師大) |
| 2106 林子琪(臺灣師大) | 2108 梁雅晴(臺灣師大) | 2129 葉宇珊(臺灣體大) |
| 2131 謝佩玲(臺灣體大) | 2162 張秭羚(國立體大) | 2165 劉立琳(國立體大) |
| 2170 鄭歆瑩(國立體大) | 2176 楊凱甯(義守大學) | 2190 周靖軒(北市大學) |
| 2191 叢瑋緬(北市大學) | 2192 蕭圻蓁(北市大學) | 2209 官昱萱(輔仁大學) |
| 2217 李珂樊(輔英科大) |                |                |

10. 200 公尺 (共 25 名參賽, 決賽取前 8 名)

|                |                |                |
|----------------|----------------|----------------|
| 2013 溫晴如(東華大學) | 2014 鄭怡君(東華大學) | 2025 洪滋憶(屏東大學) |
| 2031 王佑甯(屏東科大) | 2047 吳欣怡(清華大學) | 2048 林 瑄(清華大學) |
| 2057 葉雨青(陽明交大) | 2058 楊玫玫(陽明交大) | 2069 范巧欣(彰化師大) |
| 2070 楊上儀(彰化師大) | 2073 辜祉晴(臺中教大) | 2074 賴宥均(臺中教大) |
| 2081 蔡昕妤(國北教大) | 2093 張勻薰(臺南大學) | 2095 黃惟琳(臺南大學) |
| 2100 鍾兆貞(臺灣師大) | 2101 易柏安(臺灣師大) | 2102 莊茵因(臺灣師大) |
| 2129 葉宇珊(臺灣體大) | 2154 蕭宇捷(國立體大) | 2162 張秭羚(國立體大) |
| 2169 張博雅(國立體大) | 2187 徐錦慧(北市大學) | 2191 叢瑋緬(北市大學) |
| 2209 官昱萱(輔仁大學) |                |                |

11. 400 公尺 (共 24 名參賽，決賽取前 8 名)

|                |                |                |
|----------------|----------------|----------------|
| 2013 溫晴如(東華大學) | 2024 羅婕瑜(屏東大學) | 2038 黃璟柔(高雄師大) |
| 2055 陳穎(陽明交大)  | 2056 陳昱儒(陽明交大) | 2063 葉欣妍(彰化師大) |
| 2064 翁筠捷(彰化師大) | 2069 范巧欣(彰化師大) | 2073 辜祉晴(臺中教大) |
| 2075 蔡雅姍(臺中教大) | 2081 蔡昕妤(國北教大) | 2082 何瓊呈(國北教大) |
| 2093 張勻薰(臺南大學) | 2094 許綵恩(臺南大學) | 2103 謝欣諭(臺灣師大) |
| 2104 鍾欣儒(臺灣師大) | 2118 林芷亘(臺灣師大) | 2130 廖紫涵(臺灣體大) |
| 2133 林芯禎(臺灣體大) | 2154 蕭宇捷(國立體大) | 2155 周佳薇(國立體大) |
| 2156 劉妍瑾(國立體大) | 2187 徐錦慧(北市大學) | 2202 戴嘉慧(北市大學) |

12. 800 公尺 (共 19 名參賽，決賽取前 8 名)

|                |                |                |
|----------------|----------------|----------------|
| 2006 王苡煊(中興大學) | 2024 羅婕瑜(屏東大學) | 2055 陳穎(陽明交大)  |
| 2056 陳昱儒(陽明交大) | 2067 張熏夏(彰化師大) | 2068 楊靜雅(彰化師大) |
| 2082 何瓊呈(國北教大) | 2092 陳秋瑜(臺東大學) | 2094 許綵恩(臺南大學) |
| 2097 林泳妍(臺灣大學) | 2109 林玟(臺灣師大)  | 2110 風如芯(臺灣師大) |
| 2111 陳潔安(臺灣師大) | 2130 廖紫涵(臺灣體大) | 2133 林芯禎(臺灣體大) |
| 2167 吳妤柔(國立體大) | 2168 錢思妤(國立體大) | 2200 劉禮媽(北市大學) |
| 2201 葉芳妤(北市大學) |                |                |

13. 1500 公尺 (共 13 名參賽，決賽取前 8 名)

|                |                |                |
|----------------|----------------|----------------|
| 2028 陳湘葳(屏東大學) | 2040 潘秀莉(高雄師大) | 2053 赫嵐妮(清華大學) |
| 2062 鄔心語(嘉義大學) | 2067 張熏夏(彰化師大) | 2092 陳秋瑜(臺東大學) |
| 2097 林泳妍(臺灣大學) | 2109 林玟(臺灣師大)  | 2111 陳潔安(臺灣師大) |
| 2117 李思婕(臺灣師大) | 2167 吳妤柔(國立體大) | 2168 錢思妤(國立體大) |
| 2186 司卉平(北市大學) |                |                |

14.5000 公尺 (共 13 名參賽，決賽取前 8 名)

|                |                |                |
|----------------|----------------|----------------|
| 2012 黃若慈(成功大學) | 2044 張弘熹(清華大學) | 2077 石易景(臺北商大) |
| 2098 朱婕瑀(臺灣大學) | 2112 湯樂榆(臺灣師大) | 2134 吳宛靜(臺灣體大) |
| 2147 吳 敏(國立體大) | 2148 陳予婕(國立體大) | 2149 黃郁嫻(國立體大) |
| 2179 吳佩倫(北市大學) | 2180 吳昕芳(北市大學) | 2181 徐苡絜(北市大學) |
| 2207 蔡舒晴(輔仁大學) |                |                |

15.10000 公尺 (共 13 名參賽，決賽取前 8 名)

|                |                |                |
|----------------|----------------|----------------|
| 2012 黃若慈(成功大學) | 2032 陳郁婷(屏東科大) | 2044 張弘熹(清華大學) |
| 2060 吳佳芸(陽明交大) | 2116 羅珮慈(臺灣師大) | 2134 吳宛靜(臺灣體大) |
| 2147 吳 敏(國立體大) | 2148 陳予婕(國立體大) | 2149 黃郁嫻(國立體大) |
| 2179 吳佩倫(北市大學) | 2180 吳昕芳(北市大學) | 2199 劉欣慧(北市大學) |
| 2207 蔡舒晴(輔仁大學) |                |                |

16.10000 公尺競走 (共 12 名參賽，決賽取前 8 名)

|                |                |                |
|----------------|----------------|----------------|
| 2030 梁正穎(屏東科大) | 2051 鍾紹薰(清華大學) | 2052 施昱慈(清華大學) |
| 2091 楊廷妍(臺東大學) | 2173 蔡慕璇(陸軍官校) | 2178 崔詩晴(嘉藥大學) |
| 2193 吳婷琦(北市大學) | 2194 劉霈潔(北市大學) | 2195 許士真(北市大學) |
| 2210 方珮文(輔仁大學) | 2211 潘若翎(輔仁大學) | 2212 黃姿瑜(輔仁大學) |

17.400 公尺跨欄 (共 10 名參賽，決賽取前 8 名)

|                |                |                |
|----------------|----------------|----------------|
| 2001 陳亮妤(文化大學) | 2063 葉欣妍(彰化師大) | 2064 翁筠捷(彰化師大) |
| 2065 紀妍青(彰化師大) | 2103 謝欣諭(臺灣師大) | 2104 鍾欣儒(臺灣師大) |
| 2139 陳聖雅(臺灣體大) | 2159 林亞潼(國立體大) | 2160 林美秀(國立體大) |
| 2161 黎家均(國立體大) |                |                |

18. 3000 公尺障礙 (共 12 名參賽, 決賽取前 8 名)

|                |                |                |
|----------------|----------------|----------------|
| 2028 陳湘葳(屏東大學) | 2040 潘秀莉(高雄師大) | 2053 赫嵐妮(清華大學) |
| 2060 吳佳芸(陽明交大) | 2062 鄔心語(嘉義大學) | 2086 江幸璇(國北教大) |
| 2098 朱婕瑀(臺灣大學) | 2141 黃毓婷(臺灣體大) | 2174 邱羿霏(陸軍官校) |
| 2181 徐苡絜(北市大學) | 2186 司卉平(北市大學) | 2199 劉欣慧(北市大學) |

19. 4X100 公尺接力 (共 10 隊參賽, 決賽取前 8 隊)

|      |      |      |
|------|------|------|
| 臺灣師大 | 東華大學 | 國北教大 |
| 國立體大 | 北市大學 | 清華大學 |
| 臺中教大 | 臺灣體大 | 高雄師大 |
| 彰化師大 |      |      |

20. 4X400 公尺接力 (共 11 隊參賽, 決賽取前 8 隊)

|      |      |      |
|------|------|------|
| 臺灣師大 | 東華大學 | 國北教大 |
| 國立體大 | 北市大學 | 清華大學 |
| 陽明交大 | 臺中教大 | 臺灣體大 |
| 高雄師大 | 彰化師大 |      |

21. 100 公尺跨欄 (共 17 名參賽, 決賽取前 8 名)

|                |                |                |
|----------------|----------------|----------------|
| 2003 郭嘉恩(文化大學) | 2004 吳侑恩(文化大學) | 2010 張羽萱(中興大學) |
| 2045 石珮琪(清華大學) | 2046 陳郁阡(清華大學) | 2087 李主心(國北教大) |
| 2088 郭昱伶(國北教大) | 2100 鍾兆貞(臺灣師大) | 2101 易柏安(臺灣師大) |
| 2142 邱艾琳(臺灣體大) | 2158 劉予熙(國立體大) | 2169 張博雅(國立體大) |
| 2171 王芊琇(國立體大) | 2172 林俞汝(國防大學) | 2203 吳佩紋(北市大學) |
| 2216 宋旻蓁(輔仁大學) | 2217 李珂樊(輔英科大) |                |

22. 混合七項運動（共 8 名參賽，決賽取前 6 名）

2008 王梓誼(中興大學)

2026 張博甄(屏東大學)

2039 張瑤健(高雄師大)

2079 鄒淑珺(國北教大)

2090 莊以婷(臺東大學)

2113 陳彩娟(臺灣師大)

2125 黃翊婷(臺灣體大)

2135 鍾芷柔(臺灣體大)

## 【一般男生組】分項分組編配表

### 1. 跳高 (共 14 名參賽, 決賽取前 8 名)

|                |                |                |
|----------------|----------------|----------------|
| 3043 許維宏(元智大學) | 3062 李家誠(明新科大) | 3067 劉洸宇(東海大學) |
| 3145 沈育緯(中興大學) | 3160 徐嘉宏(成功大學) | 3161 蕭祐傑(成功大學) |
| 3201 彭信榮(屏東科大) | 3247 郭宸豪(陽明交大) | 3248 張育晟(陽明交大) |
| 3306 顏育楷(臺灣大學) | 3307 藍楷倫(臺灣大學) | 3327 謝文昊(臺灣師大) |
| 3404 蔡冠倫(僑光科大) | 3428 黃琨捷(銘傳大學) |                |

### 2. 跳遠 (共 39 名參賽, 決賽取前 8 名)

|                |                |                |
|----------------|----------------|----------------|
| 3013 吳弘宇(中原大學) | 3023 徐健翔(文化大學) | 3044 張峻瑋(元智大學) |
| 3048 朱洧霆(文藻大學) | 3049 詹承祖(文藻大學) | 3052 謝孟勳(亞東科大) |
| 3053 陳韋翔(亞東科大) | 3067 劉洸宇(東海大學) | 3070 張凱鈞(空軍官校) |
| 3090 蕭銘佑(長庚科大) | 3092 林耿徹(長庚科大) | 3124 江馥宇(中山大學) |
| 3164 彭禹程(成功大學) | 3165 伍承恩(成功大學) | 3191 葉承軒(虎尾科大) |
| 3207 王博玄(屏東科大) | 3229 林呈澤(高餐大學) | 3253 游宇桓(陽明交大) |
| 3254 林家佑(陽明交大) | 3275 江予正(雲林科大) | 3278 張宇辰(雲林科大) |
| 3281 蔡東穎(嘉義大學) | 3284 許家瑋(臺中科大) | 3299 田金瀚(臺東專校) |
| 3309 蔡宗翰(臺灣大學) | 3314 黃君颺(臺灣大學) | 3325 陳麒緯(臺灣科大) |
| 3341 陳俞澄(澎湖科大) | 3344 黃順聰(聯合大學) | 3349 簡瑋紘(聯合大學) |
| 3378 陳毅軒(逢甲大學) | 3386 劉祈乾(陸軍官校) | 3388 李偉暄(陸軍官校) |
| 3394 林金峯(陸軍專校) | 3395 鍾秉源(陸軍專校) | 3403 賴奕佳(萬能科大) |
| 3404 蔡冠倫(僑光科大) | 3406 劉育理(僑光科大) | 3413 李冠億(北市大學) |

### 3. 三級跳遠 (共 20 名參賽, 決賽取前 8 名)

|                |                |                 |
|----------------|----------------|-----------------|
| 3025 甘漢彬(中國醫大) | 3070 張凱鈞(空軍官校) | 3092 林耿徹(長庚科大)  |
| 3175 郭竣豪(成功大學) | 3176 葛哲愷(成功大學) | 3191 葉承軒(虎尾科大)  |
| 3205 黃裕哲(屏東科大) | 3247 郭宸豪(陽明交大) | 3254 林家佑(陽明交大)  |
| 3270 蕭奕傑(雲林科大) | 3307 藍楷倫(臺灣大學) | 3336 張倖原(臺灣體大)  |
| 3346 彭澤宇(聯合大學) | 3355 張 晨(國立體大) | 3377 前原晴樹(逢甲大學) |
| 3403 賴奕佳(萬能科大) | 3406 劉育理(僑光科大) | 3407 吳傑倫(僑光科大)  |
| 3422 林柏榮(輔仁大學) | 3428 黃琨捷(銘傳大學) |                 |

4. 撐竿跳高 (共 11 名參賽, 決賽取前 8 名)

|                |                |                |
|----------------|----------------|----------------|
| 3022 傅信瑀(文化大學) | 3096 陳閔駿(南華大學) | 3097 李沛儕(南開科大) |
| 3098 劉 亘(南開科大) | 3162 蔡智明(成功大學) | 3163 黃昱皓(成功大學) |
| 3195 錢信榮(金門大學) | 3202 黃柏菖(屏東科大) | 3216 陳 昊(高雄科大) |
| 3308 葛允文(臺灣大學) | 3435 施帷澤(嶺東科大) |                |

5. 鉛球 (共 24 名參賽, 決賽取前 8 名)

|                |                |                |
|----------------|----------------|----------------|
| 3011 高育煒(中信學院) | 3045 蔡喬宇(文藻大學) | 3054 黃怡翔(明志科大) |
| 3075 米辰恩(長庚大學) | 3099 許善喜(南臺科大) | 3100 洪詩叡(南臺科大) |
| 3127 林毅信(中山大學) | 3137 陳秉志(中央大學) | 3152 賴學論(成功大學) |
| 3170 鄧浩銘(成功大學) | 3189 于楸蘊(虎尾科大) | 3192 黃俊軒(金門大學) |
| 3238 郭柏辰(清華大學) | 3271 趙振凱(雲林科大) | 3295 林勝垣(臺東大學) |
| 3302 舒靖安(臺灣大學) | 3337 張庭綺(澎湖科大) | 3342 王翊綸(聯合大學) |
| 3343 王政瑜(聯合大學) | 3358 沈亞叡(國防大學) | 3390 楊晨希(陸軍專校) |
| 3391 莊承恩(陸軍專校) | 3411 許翔奕(實踐大學) | 3425 馮振強(輔英科大) |

6. 鐵餅 (共 19 名參賽, 決賽取前 8 名)

|                |                |                |
|----------------|----------------|----------------|
| 3011 高育煒(中信學院) | 3040 周柏豪(仁德醫專) | 3045 蔡喬宇(文藻大學) |
| 3054 黃怡翔(明志科大) | 3152 賴學論(成功大學) | 3153 黃勝旭(成功大學) |
| 3193 李劭君(金門大學) | 3199 李凱翔(屏東科大) | 3209 王裕鎡(政治大學) |
| 3213 陳曄勳(高雄科大) | 3214 陳億志(高雄科大) | 3302 舒靖安(臺灣大學) |
| 3338 郭憲沅(澎湖科大) | 3342 王翊綸(聯合大學) | 3368 蔡杰紘(淡江大學) |
| 3370 簡予文(逢甲大學) | 3390 楊晨希(陸軍專校) | 3391 莊承恩(陸軍專校) |
| 3425 馮振強(輔英科大) |                |                |

7. 鏈球 (共 11 名參賽, 決賽取前 8 名)

|                |                |                |
|----------------|----------------|----------------|
| 3040 周柏豪(仁德醫專) | 3154 張立言(成功大學) | 3155 鄭民輝(成功大學) |
| 3192 黃俊軒(金門大學) | 3193 李劭君(金門大學) | 3213 陳曄勳(高雄科大) |
| 3214 陳億志(高雄科大) | 3285 陳柏翰(臺北科大) | 3294 林育誠(臺北護大) |
| 3405 吳嘉緯(僑光科大) | 3430 吳鑛洋(銘傳大學) |                |

8. 標槍 (共 30 名參賽，決賽取前 8 名)

|                |                |                |
|----------------|----------------|----------------|
| 3021 張峯赫(中原大學) | 3029 吳耀誌(中華醫大) | 3039 蘇宥綸(中華醫大) |
| 3041 張祐祥(仁德醫專) | 3074 廖政洋(航空學院) | 3075 米辰恩(長庚大學) |
| 3099 許善喜(南臺科大) | 3112 蔡銘祥(南臺科大) | 3127 林毅信(中山大學) |
| 3148 王昇凱(中興大學) | 3153 黃勝旭(成功大學) | 3170 鄧浩銘(成功大學) |
| 3189 于楸蘊(虎尾科大) | 3202 黃柏菖(屏東科大) | 3209 王裕鎡(政治大學) |
| 3238 郭柏辰(清華大學) | 3257 汪于愜(陽明交大) | 3271 趙振凱(雲林科大) |
| 3279 何為翰(勤益科大) | 3280 利明憲(勤益科大) | 3283 王秉琰(嘉義大學) |
| 3332 蔡杰宏(海洋大學) | 3337 張庭綺(澎湖科大) | 3338 郭憲沅(澎湖科大) |
| 3356 王品舜(國立體大) | 3378 陳毅軒(逢甲大學) | 3380 陳 靖(逢甲大學) |
| 3400 高淇昱(陸軍專校) | 3401 馬湘文(陸軍專校) | 3405 吳嘉緯(僑光科大) |

9. 100 公尺 (共 73 名參賽，決賽取前 8 名)

|                |                |                |
|----------------|----------------|----------------|
| 3005 林韋中(中央警大) | 3006 楊原順(中央警大) | 3013 吳弘宇(中原大學) |
| 3024 林毅恆(中國醫大) | 3032 鄭宇捷(中華醫大) | 3033 彭元煜(中華醫大) |
| 3047 簡睿頡(文藻大學) | 3048 朱洵霆(文藻大學) | 3052 謝孟勳(亞東科大) |
| 3053 陳韋翔(亞東科大) | 3064 林重佑(東吳大學) | 3065 呂柏緯(東吳大學) |
| 3069 林洺瑜(東海大學) | 3080 林緯丞(長庚大學) | 3081 劉昱昇(長庚大學) |
| 3090 蕭銘佑(長庚科大) | 3091 袁健軒(長庚科大) | 3105 潘基誠(南臺科大) |
| 3106 翁瑋伯(南臺科大) | 3113 白哲宇(海軍官校) | 3114 吳冠霖(海軍官校) |
| 3119 呂宥璿(高醫大學) | 3124 江馥宇(中山大學) | 3126 陳禹辰(中山大學) |
| 3135 黃昱鈞(中央大學) | 3140 高宇彤(中央大學) | 3150 張正昕(中興大學) |
| 3162 蔡智明(成功大學) | 3183 周立傑(成功大學) | 3190 余笠展(虎尾科大) |
| 3205 黃裕哲(屏東科大) | 3206 林宥均(屏東科大) | 3219 陳昕澤(高雄科大) |
| 3230 吳秉旂(清華大學) | 3242 林維邦(清華大學) | 3255 郭家均(陽明交大) |
| 3263 胡紹安(陽明交大) | 3272 林楷修(雲林科大) | 3273 許睿璿(雲林科大) |
| 3281 蔡東穎(嘉義大學) | 3290 許晉銘(臺北科大) | 3291 吳盈德(臺北科大) |

- |                                |                |                |
|--------------------------------|----------------|----------------|
| 3297 何欣植(臺東專校)                 | 3298 薛誌永(臺東專校) | 3314 黃君颺(臺灣大學) |
| 3322 Kaelan Alcindor<br>(臺灣大學) | 3332 蔡杰宏(海洋大學) | 3333 王以翔(海洋大學) |
| 3341 陳俞澄(澎湖科大)                 | 3349 簡堉紘(聯合大學) | 3350 王韋博(聯合大學) |
| 3355 張 晨(國立體大)                 | 3357 吳瀚紳(國立體大) | 3359 黃郁巽(國防大學) |
| 3369 李恩昊(淡江大學)                 | 3375 蔡佳宸(逢甲大學) | 3376 林彥熏(逢甲大學) |
| 3384 廖奕誠(陸軍官校)                 | 3385 黃中字(陸軍官校) | 3386 劉祈乾(陸軍官校) |
| 3387 巫凱勻(陸軍官校)                 | 3393 劉宇安(陸軍專校) | 3410 陳志璿(嘉藥大學) |
| 3413 李冠億(北市大學)                 | 3416 徐祐傑(警察專校) | 3419 鄭丞恩(警察專校) |
| 3422 林柏榮(輔仁大學)                 | 3423 林奕安(輔仁大學) | 3426 簡宏儒(輔英科大) |
| 3427 李宜憲(輔英科大)                 | 3431 黃奕博(銘傳大學) | 3432 林鈺博(銘傳大學) |
| 3434 古宇揚(龍華科大)                 |                |                |

10.200 公尺 (共 67 名參賽，決賽取前 8 名)

- |                |                |                |
|----------------|----------------|----------------|
| 3006 楊原順(中央警大) | 3008 洪旭廷(中央警大) | 3020 陳奕宇(中原大學) |
| 3033 彭元煜(中華醫大) | 3038 王致沂(中華醫大) | 3050 蘇廷宇(文藻大學) |
| 3057 威諾安(明志科大) | 3062 李家誠(明新科大) | 3063 方奕喬(東吳大學) |
| 3064 林重佑(東吳大學) | 3069 林洺瑜(東海大學) | 3081 劉昱昇(長庚大學) |
| 3085 郭偉翔(長庚大學) | 3091 袁健軒(長庚科大) | 3106 翁瑋伯(南臺科大) |
| 3108 陳韋廷(南臺科大) | 3113 白哲宇(海軍官校) | 3114 吳冠霖(海軍官校) |
| 3125 蔡坤良(中山大學) | 3126 陳禹辰(中山大學) | 3134 張瑋宸(中央大學) |
| 3135 黃昱鈞(中央大學) | 3147 陳敬昌(中興大學) | 3156 劉育安(成功大學) |
| 3157 林鈺傑(成功大學) | 3190 余笠展(虎尾科大) | 3198 陳宥辰(屏東大學) |
| 3206 林宥均(屏東科大) | 3219 陳昕澤(高雄科大) | 3230 吳秉旂(清華大學) |
| 3237 黃雋凱(清華大學) | 3255 郭家均(陽明交大) | 3261 陳 昱(陽明交大) |
| 3272 林楷修(雲林科大) | 3273 許睿璿(雲林科大) | 3290 許晉銘(臺北科大) |
| 3296 陳紹凡(臺東大學) | 3300 于正隆(臺南大學) | 3303 蔡承恩(臺灣大學) |
| 3315 戴子寓(臺灣大學) | 3333 王以翔(海洋大學) | 3334 施宥安(海洋大學) |
| 3350 王韋博(聯合大學) | 3352 陳宥儒(聯合大學) | 3357 吳瀚紳(國立體大) |
| 3363 林子建(國防大學) | 3369 李恩昊(淡江大學) | 3373 林致辰(逢甲大學) |

- |                |                |                |
|----------------|----------------|----------------|
| 3376 林彥熏(逢甲大學) | 3384 廖奕誠(陸軍官校) | 3385 黃中字(陸軍官校) |
| 3387 巫凱勻(陸軍官校) | 3388 李偉暄(陸軍官校) | 3393 劉宇安(陸軍專校) |
| 3396 郭勝杰(陸軍專校) | 3407 吳傑倫(僑光科大) | 3408 李崇恆(僑光科大) |
| 3410 陳志璿(嘉藥大學) | 3419 鄭丞恩(警察專校) | 3420 林睿揚(警察專校) |
| 3421 楊子毅(輔仁大學) | 3423 林奕安(輔仁大學) | 3426 簡宏儒(輔英科大) |
| 3427 李宜憲(輔英科大) | 3431 黃奕博(銘傳大學) | 3432 林鈺博(銘傳大學) |
| 3434 古宇揚(龍華科大) |                |                |

11. 400 公尺 (共 51 名參賽，決賽取前 8 名)

- |                |                |                |
|----------------|----------------|----------------|
| 3003 劉家維(中央警大) | 3004 蔡長恩(中央警大) | 3036 胡鎮麟(中華醫大) |
| 3037 鄭宇成(中華醫大) | 3050 蘇廷宇(文藻大學) | 3057 威諾安(明志科大) |
| 3058 郭家宇(明志科大) | 3063 方奕喬(東吳大學) | 3078 顏御桀(長庚大學) |
| 3079 杜邦卿(長庚大學) | 3108 陳韋廷(南臺科大) | 3109 侯昀廷(南臺科大) |
| 3116 張佑安(海軍官校) | 3117 鄒偉恆(真理大學) | 3120 白景隆(中山大學) |
| 3125 蔡坤良(中山大學) | 3134 張瑋宸(中央大學) | 3141 張博勛(中央大學) |
| 3146 蔣佳哲(中興大學) | 3149 陳謙文(中興大學) | 3180 陳人豪(成功大學) |
| 3181 陳喜恩(成功大學) | 3185 林亞勳(宜蘭大學) | 3198 陳宥辰(屏東大學) |
| 3203 吳明儒(屏東科大) | 3204 蘇昱愷(屏東科大) | 3212 萬柏彥(高雄大學) |
| 3217 沈奕翔(高雄科大) | 3218 薛秉宗(高雄科大) | 3232 謝友棣(清華大學) |
| 3240 陳宥炘(清華大學) | 3260 楊紘睿(陽明交大) | 3261 陳 昱(陽明交大) |
| 3276 楊劭康(雲林科大) | 3277 陳聿竣(雲林科大) | 3286 王宇杰(臺北科大) |
| 3287 陳信豪(臺北科大) | 3296 陳紹凡(臺東大學) | 3300 于正隆(臺南大學) |
| 3310 陳楷傑(臺灣大學) | 3319 陳宥熙(臺灣大學) | 3335 林佳龍(臺灣藝大) |
| 3345 詹于進(聯合大學) | 3347 陳昊宇(聯合大學) | 3354 蔡炘桐(國立體大) |
| 3373 林致辰(逢甲大學) | 3374 林錦駿(逢甲大學) | 3392 楊承澔(陸軍專校) |
| 3408 李崇恆(僑光科大) | 3415 羅宏祥(臺北醫大) | 3421 楊子毅(輔仁大學) |

12. 800 公尺 (共 41 名參賽，決賽取前 8 名)

- |                |                |                |
|----------------|----------------|----------------|
| 3017 何其樺(中原大學) | 3018 陳恆安(中原大學) | 3030 黃義棋(中華醫大) |
| 3034 林琮勝(中華醫大) | 3055 張廷宥(明志科大) | 3056 林和慶(明志科大) |
| 3068 林鼎諺(東海大學) | 3083 周祐忱(長庚大學) | 3084 林禹橋(長庚大學) |
| 3103 李韋均(南臺科大) | 3104 蔡丞弈(南臺科大) | 3121 邱炳森(中山大學) |
| 3130 黃紹宇(中央大學) | 3131 陳泳翰(中央大學) | 3142 張瀚責(中正大學) |

- |                |                |                |
|----------------|----------------|----------------|
| 3146 蔣佳哲(中興大學) | 3166 洪翊豪(成功大學) | 3167 洪逸宸(成功大學) |
| 3203 吳明儒(屏東科大) | 3208 蘇止渝(屏東科大) | 3211 廖冠丞(高雄大學) |
| 3212 萬柏彥(高雄大學) | 3217 沈奕翔(高雄科大) | 3233 陳毅璿(清華大學) |
| 3234 李承暘(清華大學) | 3249 黃哲誼(陽明交大) | 3250 王暉博(陽明交大) |
| 3267 黃睿杰(雲林科大) | 3292 張景翔(臺北科大) | 3310 陳楷傑(臺灣大學) |
| 3311 李思憲(臺灣大學) | 3351 劉又豪(聯合大學) | 3354 蔡忻桐(國立體大) |
| 3374 林錦駿(逢甲大學) | 3379 翁丞羿(逢甲大學) | 3412 黃詔淙(實踐大學) |
| 3414 羅尹辰(臺北醫大) | 3417 張竣則(警察專校) | 3418 伍致毅(警察專校) |
| 3429 傅查斯(銘傳大學) | 3433 吳郁俊(德明科大) |                |

13. 1500 公尺 (共 51 名參賽，決賽取前 8 名)

- |                |                |                |
|----------------|----------------|----------------|
| 3014 邵 翎(中原大學) | 3017 何其樺(中原大學) | 3030 黃義棋(中華醫大) |
| 3031 陳冠瑜(中華醫大) | 3046 李耀群(文藻大學) | 3055 張廷宥(明志科大) |
| 3056 林和慶(明志科大) | 3068 林鼎諺(東海大學) | 3073 蔡富昇(航空學院) |
| 3087 劉庭佑(長庚大學) | 3088 王瀚德(長庚大學) | 3094 吳紹民(南亞學院) |
| 3103 李韋均(南臺科大) | 3104 蔡丞弈(南臺科大) | 3131 陳泳翰(中央大學) |
| 3132 周訓霆(中央大學) | 3144 曾仕鈞(中正大學) | 3168 張騏斐(成功大學) |
| 3179 彭文諾(成功大學) | 3187 賴彥丞(宜蘭大學) | 3188 楊 樹(宜蘭大學) |
| 3197 劉昱辰(屏東大學) | 3208 蘇止渝(屏東科大) | 3211 廖冠丞(高雄大學) |
| 3215 黃柏翰(高雄科大) | 3233 陳毅璿(清華大學) | 3235 鍾立宸(清華大學) |
| 3258 李昕岳(陽明交大) | 3259 東禹宏(陽明交大) | 3267 黃睿杰(雲林科大) |
| 3268 吳庚泰(雲林科大) | 3288 張博閔(臺北科大) | 3292 張景翔(臺北科大) |
| 3317 陳俊豪(臺灣大學) | 3318 陳佳荃(臺灣大學) | 3324 潘仕桓(臺灣科大) |
| 3326 劉璟慈(臺灣科大) | 3328 劉名洋(臺灣師大) | 3329 沈岳聖(臺灣師大) |
| 3339 謝采翔(澎湖科大) | 3348 陳資翰(聯合大學) | 3351 劉又豪(聯合大學) |
| 3371 陳俊峰(逢甲大學) | 3381 陳柏諭(逢甲大學) | 3383 鄭哲旻(陸軍官校) |
| 3402 江芄毅(慈濟大學) | 3412 黃詔淙(實踐大學) | 3417 張竣則(警察專校) |
| 3418 伍致毅(警察專校) | 3429 傅查斯(銘傳大學) | 3433 吳郁俊(德明科大) |

14. 5000 公尺 (共 60 名參賽，決賽取前 8 名)

- |                |                |                |
|----------------|----------------|----------------|
| 3001 鄧家煒(中山醫大) | 3002 黃靖倫(中央警大) | 3014 邵 翎(中原大學) |
| 3015 蔡秉叡(中原大學) | 3026 蔡宗育(中華醫大) | 3027 劉晏誠(中華醫大) |
| 3042 陳睿廷(元智大學) | 3061 劉宇杰(明新科大) | 3066 蕭拓維(東海大學) |
| 3071 郭宇誠(空軍官校) | 3072 古謹睿(空軍官校) | 3073 蔡富昇(航空學院) |
| 3076 曹家笙(長庚大學) | 3077 宋柏諭(長庚大學) | 3089 蘇翊淞(長庚科大) |

- |                |                |                |
|----------------|----------------|----------------|
| 3093 洪大千(南亞學院) | 3101 陳尚成(南臺科大) | 3102 薛宇翔(南臺科大) |
| 3115 洪崇祐(海軍官校) | 3118 吳仁豪(高醫大學) | 3122 吳其罡(中山大學) |
| 3123 陳以翔(中山大學) | 3132 周訓霆(中央大學) | 3133 卓駿熒(中央大學) |
| 3143 林暉程(中正大學) | 3168 張騏斐(成功大學) | 3169 李沐寰(成功大學) |
| 3186 劉士瑜(宜蘭大學) | 3194 張凱喆(金門大學) | 3196 何佳恩(金門大學) |
| 3197 劉昱辰(屏東大學) | 3210 林丕祐(政治大學) | 3215 黃柏翰(高雄科大) |
| 3226 王浚頌(高雄師大) | 3227 王頌方(高雄師大) | 3228 廖凱升(高餐大學) |
| 3235 鍾立宸(清華大學) | 3236 傅彥軒(清華大學) | 3251 呂輝翰(陽明交大) |
| 3252 楊程瑋(陽明交大) | 3268 吳庚泰(雲林科大) | 3269 曾立安(雲林科大) |
| 3288 張博閔(臺北科大) | 3289 蔡宇翔(臺北科大) | 3301 江雨凝(臺南護專) |
| 3312 江冠毅(臺灣大學) | 3313 黃義程(臺灣大學) | 3324 潘仕桓(臺灣科大) |
| 3330 郭意甫(海洋大學) | 3331 吳宥均(海洋大學) | 3339 謝采翔(澎湖科大) |
| 3340 葉孟綸(澎湖科大) | 3348 陳資翰(聯合大學) | 3360 屠威愷(國防大學) |
| 3365 張鈞翔(國防醫大) | 3366 鄭博軒(國防醫大) | 3371 陳俊峰(逢甲大學) |
| 3372 杞宥倫(逢甲大學) | 3382 施允中(陸軍官校) | 3409 徐仲廷(嘉藥大學) |

15. 10000 公尺 (共 43 名參賽，決賽取前 8 名)

- |                |                |                |
|----------------|----------------|----------------|
| 3001 鄧家煒(中山醫大) | 3002 黃靖倫(中央警大) | 3007 許紹為(中央警大) |
| 3061 劉宇杰(明新科大) | 3066 蕭拓維(東海大學) | 3071 郭宇誠(空軍官校) |
| 3072 古謹睿(空軍官校) | 3082 郭皓詮(長庚大學) | 3089 蘇翊淞(長庚科大) |
| 3093 洪大千(南亞學院) | 3095 李羿宗(南亞學院) | 3122 吳其罡(中山大學) |
| 3128 張栢瑄(中山大學) | 3138 徐秉祥(中央大學) | 3139 林宥臣(中央大學) |
| 3177 張 聿(成功大學) | 3178 廖文燦(成功大學) | 3186 劉士瑜(宜蘭大學) |
| 3194 張凱喆(金門大學) | 3196 何佳恩(金門大學) | 3207 王博玄(屏東科大) |
| 3210 林丕祐(政治大學) | 3223 余家宏(高雄科大) | 3224 鄭遠叡(高雄科大) |
| 3226 王浚頌(高雄師大) | 3227 王頌方(高雄師大) | 3239 陳貝漢(清華大學) |
| 3249 黃哲誼(陽明交大) | 3251 呂輝翰(陽明交大) | 3269 曾立安(雲林科大) |
| 3274 黃冠綸(雲林科大) | 3289 蔡宇翔(臺北科大) | 3301 江雨凝(臺南護專) |
| 3312 江冠毅(臺灣大學) | 3313 黃義程(臺灣大學) | 3328 劉名洋(臺灣師大) |
| 3330 郭意甫(海洋大學) | 3340 葉孟綸(澎湖科大) | 3361 劉信陞(國防大學) |
| 3366 鄭博軒(國防醫大) | 3367 洪少宇(國防醫大) | 3372 杞宥倫(逢甲大學) |
| 3409 徐仲廷(嘉藥大學) |                |                |

16. 10000 公尺競走 (共 7 名參賽, 決賽取前 5 名)

- |                |                |                |
|----------------|----------------|----------------|
| 3034 林琮勝(中華醫大) | 3035 沈柏成(中華醫大) | 3136 匡晉廷(中央大學) |
| 3173 張家豪(成功大學) | 3174 徐海銘(成功大學) | 3221 蔡宗岳(高雄科大) |
| 3222 彭竣揚(高雄科大) |                |                |

17. 110 公尺跨欄 (共 13 名參賽, 決賽取前 8 名)

- |                |                 |                |
|----------------|-----------------|----------------|
| 3016 徐笠閔(中原大學) | 3028 吳致辰(中華醫大)  | 3029 吳耀誌(中華醫大) |
| 3158 張銘栩(成功大學) | 3184 林蔡承佑(成功大學) | 3200 葉承翰(屏東科大) |
| 3231 馬明浩(清華大學) | 3246 張登凱(陽明交大)  | 3282 盧 永(嘉義大學) |
| 3293 陳彥廷(臺北藝大) | 3323 蔡祐林(臺灣大學)  | 3343 王政瑜(聯合大學) |
| 3344 黃順聰(聯合大學) |                 |                |

18. 400 公尺跨欄 (共 25 名參賽, 決賽取前 8 名)

- |                |                |                |
|----------------|----------------|----------------|
| 3004 蔡長恩(中央警大) | 3016 徐笠閔(中原大學) | 3028 吳致辰(中華醫大) |
| 3109 侯昫廷(南臺科大) | 3110 楊忠諭(南臺科大) | 3117 鄒偉恆(真理大學) |
| 3119 呂宥璿(高醫大學) | 3120 白景隆(中山大學) | 3158 張銘栩(成功大學) |
| 3159 曾偉哲(成功大學) | 3200 葉承翰(屏東科大) | 3204 蘇昱愷(屏東科大) |
| 3231 馬明浩(清華大學) | 3232 謝友棟(清華大學) | 3245 徐茂琰(陽明交大) |
| 3246 張登凱(陽明交大) | 3282 盧 永(嘉義大學) | 3286 王宇杰(臺北科大) |
| 3291 吳盈德(臺北科大) | 3304 陳建佑(臺灣大學) | 3305 苑欣佑(臺灣大學) |
| 3335 林佳龍(臺灣藝大) | 3345 詹于進(聯合大學) | 3346 彭澤宇(聯合大學) |
| 3362 吳丞鈞(國防大學) |                |                |

19. 3000 公尺障礙 (共 28 名參賽, 決賽取前 8 名)

- |                |                |                |
|----------------|----------------|----------------|
| 3007 許紹為(中央警大) | 3012 黃凱駿(中信學院) | 3059 廖敏全(明志科大) |
| 3060 羅詠譯(明志科大) | 3094 吳紹民(南亞學院) | 3095 李羿宗(南亞學院) |
| 3102 薛宇翔(南臺科大) | 3111 陳騏安(南臺科大) | 3138 徐秉祥(中央大學) |
| 3139 林宥臣(中央大學) | 3177 張 聿(成功大學) | 3182 邱律銘(成功大學) |
| 3188 楊 樹(宜蘭大學) | 3220 洪崇博(高雄科大) | 3224 鄭遠叡(高雄科大) |
| 3239 陳貝漢(清華大學) | 3241 林正光(清華大學) | 3259 東禹宏(陽明交大) |
| 3262 郭傑誠(陽明交大) | 3320 林奕丞(臺灣大學) | 3321 連崇博(臺灣大學) |
| 3326 劉璟慈(臺灣科大) | 3329 沈岳聖(臺灣師大) | 3361 劉信陞(國防大學) |
| 3364 曾柏森(國防大學) | 3389 吳承恩(陸軍官校) | 3398 林鈞皓(陸軍專校) |
| 3399 張國寶(陸軍專校) |                |                |

20. 4X100 公尺接力 (共 23 隊參賽, 決賽取前 8 隊)

|      |      |      |
|------|------|------|
| 臺灣大學 | 中央大學 | 臺北科大 |
| 輔仁大學 | 中原大學 | 長庚大學 |
| 中央警大 | 陸軍專校 | 警察專校 |
| 清華大學 | 陽明交大 | 雲林科大 |
| 聯合大學 | 逢甲大學 | 成功大學 |
| 中山大學 | 屏東科大 | 高雄科大 |
| 中華醫大 | 陸軍官校 | 文藻大學 |
| 僑光科大 | 南臺科大 |      |

21. 4X400 公尺接力 (共 19 隊參賽, 決賽取前 8 隊)

|      |      |      |
|------|------|------|
| 臺灣大學 | 中央大學 | 臺北科大 |
| 輔仁大學 | 長庚大學 | 國防大學 |
| 中央警大 | 警察專校 | 清華大學 |
| 中興大學 | 陽明交大 | 雲林科大 |
| 聯合大學 | 成功大學 | 中山大學 |
| 屏東科大 | 中華醫大 | 陸軍官校 |
| 南臺科大 |      |      |

22. 混合十項運動 (共 17 名參賽, 決賽取前 8 名)

|                |                |                |
|----------------|----------------|----------------|
| 3022 傅信瑀(文化大學) | 3105 潘基誠(南臺科大) | 3107 張繼益(南臺科大) |
| 3171 蕭琛霖(成功大學) | 3172 李仕皓(成功大學) | 3195 錢信榮(金門大學) |
| 3199 李凱翔(屏東科大) | 3201 彭信榮(屏東科大) | 3216 陳 昊(高雄科大) |
| 3220 洪崇博(高雄科大) | 3256 葉力璋(陽明交大) | 3293 陳彥廷(臺北藝大) |
| 3316 陳建華(臺灣大學) | 3325 陳麒緯(臺灣科大) | 3327 謝文昊(臺灣師大) |
| 3368 蔡杰紘(淡江大學) | 3435 施帷澤(嶺東科大) |                |

## 【一般女生組】分項分組編配表

### 1. 跳高 (共 15 名參賽, 決賽取前 8 名)

|                |                |                |
|----------------|----------------|----------------|
| 4002 林家仔(中央警大) | 4055 洪瑄禧(南開科大) | 4108 孫子芸(高餐大學) |
| 4109 劉芯如(高餐大學) | 4139 王佳宇(臺中科大) | 4142 楊 雙(臺北科大) |
| 4143 黃晨馨(臺北科大) | 4157 張秀晶(臺灣大學) | 4158 葉湘琪(臺灣大學) |
| 4186 楊晴卉(聯合大學) | 4187 李胤均(聯合大學) | 4197 孫光人(國防大學) |
| 4198 黃微喬(國防大學) | 4210 陳怡嘉(淡江大學) | 4215 張淑敏(陸軍官校) |

### 2. 跳遠 (共 25 名參賽, 決賽取前 8 名)

|                |                |                |
|----------------|----------------|----------------|
| 4003 賴子甯(中央警大) | 4007 方意如(中信學院) | 4027 詹侑蓁(文藻大學) |
| 4028 王芊毓(文藻大學) | 4045 謝婕琳(航空學院) | 4057 黃秀蓮(南臺科大) |
| 4069 陳家蓁(中央大學) | 4073 賴芊卉(中興大學) | 4101 邱宇伶(高雄科大) |
| 4102 郭馥米(高雄科大) | 4111 林芝羽(高餐大學) | 4117 楊以恩(清華大學) |
| 4118 楊采頤(清華大學) | 4132 陳若榕(雲林科大) | 4134 廖敏佳(雲林科大) |
| 4136 徐筱晴(嘉義大學) | 4160 柯梓婷(臺灣大學) | 4161 許璇軒(臺灣大學) |
| 4181 陳則樺(臺灣體大) | 4191 黃珮甄(聯合大學) | 4210 陳怡嘉(淡江大學) |
| 4216 蔡依蓁(陸軍官校) | 4217 石乃文(陸軍官校) | 4229 林品岑(嘉藥大學) |
| 4239 廖彩伶(警察專校) |                |                |

### 3. 三級跳遠 (共 7 名參賽, 決賽取前 5 名)

|                |                |                |
|----------------|----------------|----------------|
| 4055 洪瑄禧(南開科大) | 4069 陳家蓁(中央大學) | 4110 呂采瑩(高餐大學) |
| 4132 陳若榕(雲林科大) | 4167 陳怡瑄(臺灣大學) | 4169 鍾荷衣(臺灣大學) |
| 4227 黃儀禎(慈惠醫專) |                |                |

### 4. 撐竿跳高 (共 4 名參賽, 決賽取前 2 名)

|                |                             |                |
|----------------|-----------------------------|----------------|
| 4026 蔡佳穎(仁德醫專) | 4078 Alexandra Sarah SCHOLZ | 4158 葉湘琪(臺灣大學) |
| 4159 陳禹彤(臺灣大學) | (成功大學)                      |                |

### 5. 鉛球 (共 15 名參賽, 決賽取前 8 名)

|                |                |                             |
|----------------|----------------|-----------------------------|
| 4041 黃亭儀(航空學院) | 4067 簡伊玄(中山大學) | 4078 Alexandra Sarah SCHOLZ |
|                |                | (成功大學)                      |
| 4104 梁慧寧(高餐大學) | 4133 吳書嫻(雲林科大) | 4138 胡力文(臺中科大)              |
| 4141 吳冬羽(臺北科大) | 4149 李昀芸(臺東專校) | 4168 林芊苒(臺灣大學)              |
| 4170 陳沅棋(臺灣大學) | 4179 莊素均(臺灣體大) | 4184 劉沛穎(聯合大學)              |
| 4185 陳宥芯(聯合大學) | 4207 林芷嫻(崇仁醫專) | 4247 黃鈺秦(德明科大)              |

6. 鐵餅 (共 13 名參賽, 決賽取前 8 名)

|                |                |                |
|----------------|----------------|----------------|
| 4006 陳佩珊(中信學院) | 4014 許琳瑩(中華醫大) | 4015 汪 忱(中華醫大) |
| 4042 賴以琳(航空學院) | 4062 林妤玟(馬偕醫大) | 4075 林靖雯(成功大學) |
| 4105 陳沂晶(高餐大學) | 4106 王怡婕(高餐大學) | 4153 方淑玲(臺灣大學) |
| 4154 李宜樺(臺灣大學) | 4179 莊素均(臺灣體大) | 4219 張馨云(陸軍專校) |
| 4225 呂芸葳(朝陽科大) |                |                |

7. 鏈球 (共 11 名參賽, 決賽取前 8 名)

|                |                |                |
|----------------|----------------|----------------|
| 4016 劉雨芯(中華醫大) | 4017 田家華(中華醫大) | 4041 黃亭儀(航空學院) |
| 4051 王妤晴(長庚科大) | 4054 陳宛榆(南亞學院) | 4075 林靖雯(成功大學) |
| 4184 劉沛穎(聯合大學) | 4208 張毓岑(崇仁醫專) | 4209 張晴雯(康寧大學) |
| 4226 石潔琳(慈惠醫專) | 4247 黃鈺秦(德明科大) |                |

8. 標槍 (共 23 名參賽, 決賽取前 8 名)

|                   |                |                |
|-------------------|----------------|----------------|
| 4008 吳雅芳(中信學院)    | 4012 黃鈺潔(中原大學) | 4016 劉雨芯(中華醫大) |
| 4017 田家華(中華醫大)    | 4042 賴以琳(航空學院) | 4059 王唯毓(南臺科大) |
| 4083 何蔡萱(成功大學)    | 4094 鄭之珉(屏東科大) | 4103 辜詩芸(高雄師大) |
| 4128 張恩淇(陽明交大)    | 4133 吳書嫻(雲林科大) | 4141 吳冬羽(臺北科大) |
| 4146 瀨戶口佳儷娜(臺北科大) | 4153 方淑玲(臺灣大學) | 4154 李宜樺(臺灣大學) |
| 4180 鍾羽棠(臺灣體大)    | 4185 陳宥芯(聯合大學) | 4190 陳湘鈞(聯合大學) |
| 4203 林歆霏(國防大學)    | 4218 林子瓔(陸軍官校) | 4223 潘仕寧(陸軍專校) |
| 4225 呂芸葳(朝陽科大)    | 4248 陳珮綾(龍華科大) |                |

9. 100 公尺 (共 34 名參賽, 決賽取前 8 名)

|                |                |                |
|----------------|----------------|----------------|
| 4003 賴子甯(中央警大) | 4004 王可薇(中央警大) | 4010 鍾湘菱(中原大學) |
| 4018 謝宇軒(中華醫大) | 4019 黃于倫(中華醫大) | 4027 詹侑蓁(文藻大學) |
| 4028 王芊毓(文藻大學) | 4032 藍雅馨(亞洲大學) | 4036 楊婷滄(明新科大) |
| 4037 余奕萱(東吳大學) | 4040 李雨桐(東海大學) | 4056 楊羽安(南臺科大) |
| 4060 王彥臻(海軍官校) | 4066 凌荷童(中山大學) | 4070 張語容(中央大學) |
| 4086 張敏茹(成功大學) | 4090 徐利萍(屏東大學) | 4112 費瑞秋(高餐大學) |
| 4119 楊宛蓁(清華大學) | 4120 王于嘉(清華大學) | 4134 廖敏佳(雲林科大) |
| 4136 徐筱晴(嘉義大學) | 4137 林凱俐(嘉義大學) | 4144 周詩婕(臺北科大) |
| 4151 姜吟蓁(臺東專校) | 4152 蔡思婷(臺東專校) | 4173 洪逸璇(臺灣大學) |
| 4174 陳思樵(臺灣大學) | 4190 陳湘鈞(聯合大學) | 4205 陳妍辰(國防醫大) |
| 4211 蕭 孟(淡江大學) | 4216 蔡依蓁(陸軍官校) | 4233 范翡夏(臺北醫大) |
| 4236 張紓綺(警察專校) |                |                |

10. 200 公尺 (共 29 名參賽, 決賽取前 8 名)

|                |                |                |
|----------------|----------------|----------------|
| 4004 王可薇(中央警大) | 4018 謝宇軒(中華醫大) | 4023 林芮筠(中華醫大) |
| 4030 許洵綾(文藻大學) | 4031 陳暄穎(文藻大學) | 4032 藍雅馨(亞洲大學) |
| 4035 陳佩蓁(明志科大) | 4036 楊婷涓(明新科大) | 4040 李雨桐(東海大學) |
| 4056 楊羽安(南臺科大) | 4060 王彥臻(海軍官校) | 4066 凌荷童(中山大學) |
| 4070 張語容(中央大學) | 4074 何渝薇(中興大學) | 4076 盧欣靖(成功大學) |
| 4077 林巧恩(成功大學) | 4090 徐利萍(屏東大學) | 4112 費瑞秋(高餐大學) |
| 4119 楊宛蓁(清華大學) | 4120 王于嘉(清華大學) | 4137 林凱俐(嘉義大學) |
| 4155 黃辰嵐(臺灣大學) | 4166 高煒筑(臺灣大學) | 4188 邱筠雅(聯合大學) |
| 4193 謝沂宸(聯合大學) | 4195 林 媽(國立體大) | 4211 蕭 孟(淡江大學) |
| 4236 張紓綺(警察專校) | 4240 吳書諭(警察專校) |                |

11. 400 公尺 (共 22 名參賽, 決賽取前 8 名)

|                |                |                |
|----------------|----------------|----------------|
| 4022 林芮慈(中華醫大) | 4023 林芮筠(中華醫大) | 4038 李瑋禎(東海大學) |
| 4039 陳屏安(東海大學) | 4045 謝婕琳(航空學院) | 4061 李 柔(海軍官校) |
| 4076 盧欣靖(成功大學) | 4077 林巧恩(成功大學) | 4092 廖家昕(屏東科大) |
| 4093 陳熾如(屏東科大) | 4095 金品萱(政治大學) | 4100 盧佩琦(高雄科大) |
| 4113 王思閑(清華大學) | 4115 郭昱君(清華大學) | 4140 羅妍蓁(臺中教大) |
| 4150 蔡欣芃(臺東專校) | 4155 黃辰嵐(臺灣大學) | 4186 楊晴卉(聯合大學) |
| 4188 邱筠雅(聯合大學) | 4195 林 媽(國立體大) | 4221 邱怡蓁(陸軍專校) |
| 4230 呂馨伶(北市大學) |                |                |

12. 800 公尺 (共 31 名參賽, 決賽取前 8 名)

|                |                |                  |
|----------------|----------------|------------------|
| 4011 周欣蕾(中原大學) | 4029 李珮均(文藻大學) | 4034 黃鈺庭(明志科大)   |
| 4038 李瑋禎(東海大學) | 4039 陳屏安(東海大學) | 4048 陳祉蓉(長庚大學)   |
| 4065 連可薰(中山大學) | 4079 楊潔昕(成功大學) | 4080 戴惠梓(成功大學)   |
| 4088 陳沛妤(宜蘭大學) | 4093 陳熾如(屏東科大) | 4095 金品萱(政治大學)   |
| 4096 陳相均(政治大學) | 4115 郭昱君(清華大學) | 4116 許歆卉(清華大學)   |
| 4125 白瑄勤(陽明交大) | 4129 賴昭蓉(雲林科大) | 4130 佐佐木萌依(雲林科大) |
| 4140 羅妍蓁(臺中教大) | 4145 林侑璇(臺北科大) | 4147 李芷葳(臺北科大)   |
| 4162 王凱頌(臺灣大學) | 4163 鄭乃靜(臺灣大學) | 4176 徐永真(臺灣師大)   |
| 4183 游苡筠(澎湖科大) | 4192 栢詩晴(聯合大學) | 4199 黃薇帆(國防大學)   |
| 4206 李婕瑜(國防醫大) | 4222 陳睿慧(陸軍專校) | 4230 呂馨伶(北市大學)   |
| 4245 黃郁文(銘傳大學) |                |                  |

13. 1500 公尺 (共 23 名參賽, 決賽取前 8 名)

|                  |                |                |
|------------------|----------------|----------------|
| 4009 羅云辰(中原大學)   | 4046 張慧芳(長庚大學) | 4049 周蔚茵(長庚大學) |
| 4065 連可薰(中山大學)   | 4068 魏宓萱(中央大學) | 4073 賴芊卉(中興大學) |
| 4079 楊潔昕(成功大學)   | 4089 吳芷蕙(屏東大學) | 4096 陳相均(政治大學) |
| 4097 廖苡晴(政治大學)   | 4121 高子鈞(清華大學) | 4129 賴昭蓉(雲林科大) |
| 4130 佐佐木萌依(雲林科大) | 4145 林侑璇(臺北科大) | 4147 李芷葳(臺北科大) |
| 4164 林禹彤(臺灣大學)   | 4172 莊舒涵(臺灣大學) | 4176 徐永真(臺灣師大) |
| 4199 黃薇帆(國防大學)   | 4222 陳睿慧(陸軍專校) | 4228 林妍君(嘉藥大學) |
| 4238 張芯慈(警察專校)   | 4245 黃郁文(銘傳大學) |                |

14. 5000 公尺 (共 35 名參賽, 決賽取前 8 名)

|                |                |                |
|----------------|----------------|----------------|
| 4009 羅云辰(中原大學) | 4033 林奕辰(明志科大) | 4043 黃唯蓁(航空學院) |
| 4044 賴鈺雯(航空學院) | 4046 張慧芳(長庚大學) | 4047 劉采昕(長庚大學) |
| 4050 洪敏芳(長庚科大) | 4053 李佳蘋(南亞學院) | 4062 林妤玟(馬偕醫大) |
| 4068 魏宓萱(中央大學) | 4072 姚宣瑜(中興大學) | 4081 龍秀英(成功大學) |
| 4082 高瑀楨(成功大學) | 4087 吳瑄苓(宜蘭大學) | 4089 吳芷蕙(屏東大學) |
| 4097 廖苡晴(政治大學) | 4098 吳郁暄(政治大學) | 4107 黃小玉(高餐大學) |
| 4126 王怡晴(陽明交大) | 4127 張尹萱(陽明交大) | 4148 藍千妮(臺北商大) |
| 4164 林禹彤(臺灣大學) | 4165 陳宜欣(臺灣大學) | 4177 施正心(臺灣師大) |
| 4178 白芷瑞(臺灣師大) | 4189 黃宥甯(聯合大學) | 4196 楊睿庭(國防大學) |
| 4200 羅彥芝(國防大學) | 4213 吳櫻琪(逢甲大學) | 4220 邱于真(陸軍專校) |
| 4232 陳翔郁(臺北醫大) | 4237 藍雪婷(警察專校) | 4242 李珮琦(輔英科大) |
| 4243 李貞霓(銘傳大學) | 4244 陳欣柔(銘傳大學) |                |

15. 10000 公尺 (共 27 名參賽, 決賽取前 8 名)

|                |                |                |
|----------------|----------------|----------------|
| 4013 潘佳妤(中國醫大) | 4021 戴心瑜(中華醫大) | 4043 黃唯蓁(航空學院) |
| 4044 賴鈺雯(航空學院) | 4050 洪敏芳(長庚科大) | 4053 李佳蘋(南亞學院) |
| 4063 許瑋秦(馬偕醫大) | 4071 劉怡君(中央大學) | 4072 姚宣瑜(中興大學) |
| 4081 龍秀英(成功大學) | 4098 吳郁暄(政治大學) | 4126 王怡晴(陽明交大) |
| 4127 張尹萱(陽明交大) | 4148 藍千妮(臺北商大) | 4165 陳宜欣(臺灣大學) |
| 4171 吳謙昀(臺灣大學) | 4177 施正心(臺灣師大) | 4178 白芷瑞(臺灣師大) |
| 4182 馬樹然(澎湖科大) | 4189 黃宥甯(聯合大學) | 4196 楊睿庭(國防大學) |
| 4201 郭唯樂(國防大學) | 4212 張禕淳(淡江大學) | 4213 吳櫻琪(逢甲大學) |
| 4232 陳翔郁(臺北醫大) | 4243 李貞霓(銘傳大學) | 4244 陳欣柔(銘傳大學) |

16. 10000 公尺競走 (共 2 名參賽, 決賽取前 1 名)

4052 劉倚岑(長庚科大)                      4091 劉意暄(屏東大學)

17. 400 公尺跨欄 (共 13 名參賽, 決賽取前 8 名)

|                |                |                |
|----------------|----------------|----------------|
| 4022 林芮慈(中華醫大) | 4024 蘇禹欣(中華醫大) | 4058 林文月(南臺科大) |
| 4064 陳詩頤(中山大學) | 4092 廖家昕(屏東科大) | 4099 鄭緯綸(高雄大學) |
| 4100 盧佩琦(高雄科大) | 4113 王思閑(清華大學) | 4114 陳亮羽(清華大學) |
| 4142 楊 雙(臺北科大) | 4144 周詩婕(臺北科大) | 4156 廖芸萱(臺灣大學) |
| 4221 邱怡蓁(陸軍專校) |                |                |

18. 4X100 公尺接力 (共 15 隊參賽, 決賽取前 8 隊)

|      |      |      |
|------|------|------|
| 臺灣大學 | 臺北科大 | 臺北醫大 |
| 中央警大 | 警察專校 | 清華大學 |
| 雲林科大 | 聯合大學 | 成功大學 |
| 中山大學 | 中華醫大 | 陸軍官校 |
| 文藻大學 | 高餐大學 | 南臺科大 |

19. 4X400 公尺接力 (共 12 隊參賽, 決賽取前 8 隊)

|      |      |      |
|------|------|------|
| 政治大學 | 臺灣大學 | 臺北科大 |
| 國防大學 | 中央警大 | 警察專校 |
| 清華大學 | 成功大學 | 中山大學 |
| 中華醫大 | 陸軍官校 | 南臺科大 |

20. 100 公尺跨欄 (共 17 名參賽, 決賽取前 8 名)

|                   |                |                |
|-------------------|----------------|----------------|
| 4001 陳亭安(中山醫大)    | 4020 陳子萱(中華醫大) | 4025 林羿君(中華醫大) |
| 4057 黃秀蓮(南臺科大)    | 4059 王唯毓(南臺科大) | 4064 陳詩頤(中山大學) |
| 4094 鄭之珉(屏東科大)    | 4099 鄭緯綸(高雄大學) | 4118 楊采頤(清華大學) |
| 4122 陳又鈺(清華大學)    | 4131 朱敏惠(雲林科大) | 4143 黃晨馨(臺北科大) |
| 4146 瀨戶口佳儷娜(臺北科大) | 4156 廖芸萱(臺灣大學) | 4175 廖桂筠(臺灣大學) |
| 4231 江希朗(北市大學)    | 4246 張芷綾(銘傳大學) |                |

21. 混合七項運動 (共 12 名參賽, 決賽取前 8 名)

|                |                |                |
|----------------|----------------|----------------|
| 4001 陳亭安(中山醫大) | 4020 陳子萱(中華醫大) | 4067 簡伊玄(中山大學) |
| 4084 王 安(成功大學) | 4085 廖禹晴(成功大學) | 4101 邱宇伶(高雄科大) |
| 4102 郭馥米(高雄科大) | 4131 朱敏惠(雲林科大) | 4167 陳怡瑄(臺灣大學) |
| 4168 林芊姃(臺灣大學) | 4197 孫光人(國防大學) | 4214 鍾婷宇(逢甲大學) |

## 【公開混合組】分項分組編配表

1. 4X400 公尺接力 (共 12 隊參賽，決賽取前 8 隊)

臺灣師大

東華大學

國北教大

國立體大

北市大學

陽明交大

臺中教大

臺灣體大

高雄師大

臺南大學

屏東大學

彰化師大

## 【一般混合組】分項分組編配表

1. 4X400 公尺接力 (共 19 隊參賽，決賽取前 8 隊)

|      |      |      |
|------|------|------|
| 臺灣大學 | 臺灣師大 | 臺北科大 |
| 長庚大學 | 銘傳大學 | 國防大學 |
| 中央警大 | 陸軍專校 | 警察專校 |
| 清華大學 | 陽明交大 | 東海大學 |
| 成功大學 | 中山大學 | 屏東科大 |
| 中華醫大 | 陸軍官校 | 海軍官校 |
| 南臺科大 |      |      |

# 全國男子田徑最高紀錄

## 全國男子田徑最高紀錄

| 項目        | 成績           | 保持人                      | 賽 別          | 日期            | 地 點   |
|-----------|--------------|--------------------------|--------------|---------------|-------|
| 100M      | 10.11 (+0.2) | 楊俊瀚                      | 日本大學田徑公開賽    | 2018.06.16    | 日本神奈川 |
| 200M      | 20.23 (+0.7) | 楊俊瀚                      | 亞洲運動會        | 2018.08.29    | 印尼雅加達 |
| 400M      | 46.31        | 吳政諺                      | 臺灣國際田徑公開賽    | 2025.06.07    | 臺北市   |
| 800M      | 1:47.24      | 王榮華                      | 大學田徑對抗賽      | 1980.05.03    | 美國洛杉磯 |
| 1500M     | 3:45.26      | 簡子傑                      | 全日本高中運動會     | 2025.07.25    | 日本廣島  |
| 5000M     | 13:48.99     | 簡子傑                      | 日本體育大學長距離紀錄賽 | 2025.11.30    | 日本橫濱  |
| 10000M    | 29:12.1      | 許績勝                      | 中央大學長距離紀錄賽   | 1993.11.28    | 日本東京  |
| 半程馬拉松     | 1:03:46      | 蔣介文                      | 香川九龜半程馬拉松    | 2015.02.01    | 日本香川  |
| 馬拉松       | 2:14:35      | 許績勝                      | 別府大分馬拉松      | 1995.02.05    | 日本大分  |
| 3000M 障礙  | 8:34.76      | 吳文騫                      | 亞洲運動會        | 2002.10.09    | 韓國釜山  |
| 110M 跨欄   | 13.34 (+0.1) | 陳奎儒                      | 臺灣國際田徑公開賽    | 2019.05.25    | 臺北市   |
| 400M 跨欄   | 48.62        | 彭名揚                      | 世界大學運動會      | 2023.08.04    | 中國成都  |
| 跳 高       | 2.30         | 葉柏廷                      | 全國大專校院運動會    | 2024.05.07    | 臺中市   |
| 撐竿跳高      | 5.38         | 林志成                      | 新北城市盃全國田徑公開賽 | 2023.09.24    | 新北市   |
| 跳 遠       | 8.40 (+0.3)  | 林昱堂                      | 亞洲田徑錦標賽      | 2023.07.15    | 泰國曼谷  |
| 三級跳遠      | 16.65        | 乃慧芳                      | 亞洲田徑錦標賽      | 1989.11.18    | 印度新德里 |
| 鉛 球       | 20.58        | 張銘煌                      | 雅典高水平中心鉛球賽   | 2011.08.19    | 美國喬治亞 |
| 鐵 餅       | 58.96        | 李慈雲                      | 全國大專校院田徑公開賽  | 2025.03.28    | 臺北市   |
| 鏈 球       | 69.68        | 侯金賢                      | 全國田徑菁英賽      | 2002.05.26    | 新北市   |
| 標 槍       | 91.36        | 鄭兆村                      | 世界大學運動會      | 2017.08.26    | 臺北市   |
| 十項全能      | 8010         | 楊傳廣                      | 聖安東尼田徑賽      | 1963.04.27-28 | 美國核桃市 |
| 10000M 競走 | 40:25.50     | 許嘉維                      | 全國大專校院田徑公開賽  | 2025.03.28    | 臺北市   |
| 20KM 競走   | 1:23:43      | 許嘉維                      | 世界競走巡迴賽      | 2025.03.01    | 中國太倉  |
| 4x100M 接力 | 38.76 預賽     | 魏泰陞<br>王偉旭<br>楊俊瀚<br>鄭博宇 | 臺灣國際田徑公開賽    | 2019.05.25    | 臺北市   |
| 4x400M 接力 | 3:06.51      | 王偉旭<br>楊隆翔<br>余晨逸<br>陳 傑 | 亞洲田徑錦標賽      | 2017.07.09    | 印度布巴內 |

# 全國女子田徑最高紀錄

## 全國女子田徑最高紀錄

| 項目        | 成績           | 保持人                      | 賽 別          | 日期            | 地 點      |
|-----------|--------------|--------------------------|--------------|---------------|----------|
| 100M      | 11.22 (+1.9) | 紀 政                      | 國際田徑邀請賽      | 1970.07.18    | 奧地利維也納   |
| 200M      | 22.56 (-0.3) | 王惠珍                      | 臺灣區運動會       | 1992.10.30    | 宜蘭縣      |
| 400M      | 52.74        | 紀 政                      | 國際田徑邀請賽      | 1970.07.29    | 瑞典斯德哥爾摩  |
| 800M      | 2:04.74      | 李雅惠                      | 亞洲田徑錦標賽      | 1998.07.21    | 日本福岡     |
| 1500M     | 4:22.8       | 李秋霞                      | 加州國際田徑邀請賽    | 1975.05.17    | 美國貝克斯菲爾德 |
| 5000M     | 16:10.20     | 謝千鶴                      | 日本體育大學長距離紀錄賽 | 2019.06.01    | 日本橫濱     |
| 10000M    | 33:39.90     | 謝千鶴                      | 全國青年盃田徑公開賽   | 2021.03.09    | 新北市      |
| 半程馬拉松     | 1:12:19      | 謝千鶴                      | 大阪半程馬拉松      | 2018.01.28    | 日本大阪     |
| 馬拉松       | 2:32:41      | 曹純玉                      | 台北馬拉松        | 2020.12.20    | 臺北市      |
| 3000M 障礙  | 10:30.72     | 徐苡絮                      | 臺北市秋季全國田徑公開賽 | 2024.09.22    | 臺北市      |
| 100M 跨欄   | 12.93 (+1.1) | 紀 政                      | 國際田徑邀請賽      | 1970.07.12    | 德國慕尼黑    |
| 400M 跨欄   | 55.71        | 徐佩菁                      | 亞洲運動會        | 1998.12.17    | 泰國曼谷     |
| 跳 高       | 1.90         | 李晴晴                      | 全國運動會        | 2021.10.18    | 新北市      |
| 撐竿跳高      | 4.20         | 吳家如                      | 泰國田徑公開賽      | 2018.05.06    | 泰國曼谷     |
| 跳 遠       | 6.56 (+0.4)  | 王國慧                      | 亞洲青年田徑錦標賽    | 1997.11.05    | 泰國曼谷     |
| 三級跳遠      | 13.63 (+1.3) | 王國慧                      | 全國運動會        | 1999.12.26    | 桃園市      |
| 鉛 球       | 18.08        | 江靜緣                      | 全國運動會        | 2025.10.22    | 雲林縣      |
| 鐵 餅       | 60.23        | 李采懌                      | 臺灣國際田徑錦標賽    | 2012.05.25    | 臺北市      |
| 鏈 球       | 68.39        | 余雅倩                      | 中國田徑投擲項群賽第2站 | 2025.04.02    | 中國成都     |
| 標 槍       | 57.15        | 李慧君                      | 港都盃全國田徑錦標賽   | 2019.02.18    | 高雄市      |
| 七項全能      | 5786         | 馬君萍                      | 亞洲運動會        | 1994.10.10-11 | 日本廣島     |
| 10000M 競走 | 48:00.72     | 黃冠綾                      | 全國大專校院運動會    | 2023.05.08    | 桃園市      |
| 20KM 競走   | 1:39:32      | 江佳柔                      | 全國運動會        | 2019.10.20    | 桃園市      |
| 4x100M 接力 | 44.53        | 鄭歆瑩<br>胡君微<br>劉立琳<br>張博雅 | 臺灣國際田徑公開賽    | 2025.06.07    | 臺北市      |
| 4x400M 接力 | 3:39.88      | 沈淑鳳<br>徐愛齡<br>鄭妃汝<br>賴利嬌 | 亞洲田徑錦標賽      | 1985.09.29    | 印尼雅加達    |

# 全國大專校院運動會【公開組】田徑最高紀錄

## 全國大專校院運動會公開組田徑最高紀錄

至 114 年 05 月 02 日

| 項 目         | 男 子 組        |                          |        |                      | 女 子 組         |                          |        |                      |
|-------------|--------------|--------------------------|--------|----------------------|---------------|--------------------------|--------|----------------------|
|             | 成 績          | 保持人                      | 單 位    | 日期/承辦                | 成 績           | 保持人                      | 單 位    | 日期/承辦                |
| 100M        | 10.22 (-0.1) | 楊俊瀚                      | 臺灣體大   | 106.05.08<br>臺灣大學    | 11.53 (+1.3)複 | 王惠珍                      | 政治大學   | 84.05.07<br>陸軍官校     |
| 200M        | 20.33 (+1.4) | 楊俊瀚                      | 臺灣體大   | 107.05.02<br>中央大學    | 23.78 (+0.4)  | 廖靜賢                      | 臺灣體大   | 105.05.04<br>臺東大學    |
| 400M        | 46.48        | 楊隆翔                      | 臺灣師大   | 108.04.29<br>中正大學    | 53.78         | 徐佩菁                      | 中原大學   | 85.05.13<br>臺灣師大     |
| 800M        | 1:50.72      | 蘇嘉涵                      | 臺灣體大   | 103.05.21<br>雲林科大    | 2:09.30       | 莊可欣                      | 臺北體院   | 87.05.12<br>大葉大學     |
| 1500M       | 3:51.01 預    | 洪鈺釗                      | 臺灣師大   | 105.05.01<br>臺東大學    | 4:26.89       | 朱韻丞                      | 臺灣體大   | 103.05.19<br>雲林科大    |
| 5000M       | 14:28.19     | 吳文騫                      | 國立體院   | 93.03.06<br>臺灣體院     | 16:54.71      | 曹純玉                      | 國北教大   | 108.05.01<br>中正大學    |
| 10000M      | 30:07.25     | 吳文騫                      | 國立體大   | 99.05.09<br>國立體大     | 35:29.81      | 賴庭萱                      | 國立體大   | 111.05.09<br>國立體大    |
| 3000MSC     | 8:56.24      | 吳文騫                      | 國立體院   | 90.05.09<br>東華大學     | 10:38.22      | 陳昭郡                      | 國立體大   | 103.05.20<br>雲林科大    |
| 110MH/100MH | 13.50 (+0.9) | 陳奎儒                      | 國立體大   | 107.04.30<br>中央大學    | 13.04 (-0.3)  | 林詩亭                      | 臺灣師大   | 109.11.02<br>高雄大學    |
| 400MH       | 49.54        | 陳傑                       | 臺灣體大   | 106.05.10<br>臺灣大學    | 57.02         | 徐佩菁                      | 中原大學   | 85.05.15<br>臺灣師大     |
| 跳高          | 2.30         | 葉柏廷                      | 虎尾科大   | 113.05.07<br>臺灣體大    | 1.87          | 李晴晴                      | 臺東大學   | 110.10.04<br>成功大學    |
| 撐竿跳高        | 5.33         | 林琮憲                      | 臺灣體大   | 113.05.05<br>臺灣體大    | 4.06          | 沈怡如                      | 國立體大   | 109.11.02<br>高雄大學    |
| 跳遠          | 8.16 (+1.2)  | 趙志國                      | 國立體院   | 84.05.07<br>陸軍官校     | 6.32 (+0.2)   | 劉亞君                      | 臺灣體大   | 106.05.10<br>臺灣大學    |
| 三級跳遠        | 16.36 (+1.8) | 李允辰                      | 臺灣體大   | 111.05.08<br>國立體大    | 13.48 (+0.5)  | 洪珮寧                      | 臺灣師大   | 105.05.02<br>臺東大學    |
| 鉛球          | 19.23        | 張銘煌                      | 體大(臺中) | 98.05.04<br>臺灣師大     | 16.91         | 林家瑩                      | 體大(桃園) | 98.05.06<br>臺灣師大     |
| 鐵餅          | 56.96        | 王耀輝                      | 臺北體院   | 97.05.10<br>彰化師大     | 59.83         | 李文華                      | 屏東教大   | 101.05.05<br>義守大學    |
| 鏈球          | 67.13        | 侯金賢                      | 臺灣師大   | 89.04.25<br>明新學院     | 65.55         | 余雅倩                      | 臺灣體大   | 113.05.07<br>臺灣體大    |
| 標槍          | 81.21        | 黃士峰                      | 臺北市大   | 105.05.04<br>臺東大學    | 55.86         | 李慧君                      | 臺北市大   | 114.04.29<br>長榮大學    |
| 全能運動        | 7655         | 王晨佑                      | 長榮大學   | 111.05.08-09<br>國立體大 | 5701          | 陳彩娟                      | 臺灣師大   | 113.05.07-08<br>臺灣體大 |
| 10000MW     | 41:45.90     | 許嘉維                      | 臺灣體大   | 112.05.08<br>中原大學    | 48:00.72      | 黃冠綾                      | 嘉義大學   | 112.05.08<br>中原大學    |
| 4x100MR     | 39.53        | 葉守博<br>楊俊瀚<br>王偉旭<br>簡俊益 | 臺灣體大   | 107.04.30<br>中央大學    | 45.22         | 劉亞君<br>謝羽婷<br>柯靜婷<br>廖靜賢 | 臺灣體大   | 105.05.02<br>臺東大學    |
| 4x400MR     | 3:07.29      | 余嘉軒<br>王偉旭<br>余晨逸<br>陳傑  | 臺灣體大   | 106.05.10<br>臺灣大學    | 3:43.63       | 林品好<br>郭宓融<br>黃紫涵<br>潘秀蓮 | 國立體大   | 101.05.08<br>義守大學    |

男子十項：100M-11.13(+0.2) 跳遠-7.22(+0.4) 鉛球-15.29 跳高-2.05 400M-51.29

110MH-14.45(+0.2) 鐵餅-39.51 撐竿跳高-3.80 標槍-61.71 1500M-4:45.60

女子七項：100MH-14.43(-1.2) 跳高-1.75 鉛球-13.82 200M-25.77(+0.7) 跳遠-5.87(-0.4) 標槍-44.19 800M-2:28.61

|       |         |         |     |     |     |     |      |                |
|-------|---------|---------|-----|-----|-----|-----|------|----------------|
| 男女混合組 | 4x400MR | 3:30.16 | 陳薏兆 | 風如蕊 | 陳建榮 | 李雅婷 | 臺灣師大 | 112.05.08 中原大學 |
|-------|---------|---------|-----|-----|-----|-----|------|----------------|

中華民國田徑協會 製表

# 全國大專校院運動會【一般組】田徑最高紀錄

## 全國大專校院運動會一般組田徑最高紀錄

至 114 年 05 月 02 日

| 項 目         | 男 子 組        |                          |              |                     | 女 子 組        |                          |      |                     |
|-------------|--------------|--------------------------|--------------|---------------------|--------------|--------------------------|------|---------------------|
|             | 成 績          | 保持人                      | 單 位          | 日期/承辦               | 成 績          | 保持人                      | 單 位  | 日期/承辦               |
| 100M        | 10.55 (0.0)  | 王喬弘                      | 臺灣科大         | 114.04.30<br>長榮大學   | 12.16 (+0.9) | 王千嘉                      | 清華大學 | 114.04.30<br>長榮大學   |
| 200M        | 21.41 (+2.0) | 王喬弘                      | 臺灣科大         | 114.05.02<br>長榮大學   | 25.23 (+1.3) | 林盈汝                      | 臺南大學 | 108.05.01<br>中正大學   |
| 400M        | 48.10 準決     | 巴 洛                      | 成功大學         | 109.11.02<br>高雄大學   | 56.99        | 王千嘉                      | 清華大學 | 113.05.06<br>臺灣體大   |
| 800M        | 1:52.50      | 陳宣任                      | 臺灣大學         | 104.05.06<br>輔仁大學   | 2:21.52      | 林昱嘉                      | 臺灣大學 | 108.05.01<br>中正大學   |
| 1500M       | 4:02.93      | 蘇信旭                      | 淡江大學         | 83.05.09<br>臺灣體專    | 5:00.00      | 仝玉潔                      | 虎尾科大 | 107.04.29<br>中央大學   |
| 5000M       | 15:24.97     | 李銘勝                      | 文化大學         | 101.05.07<br>義守大學   | 19:08.22     | 施正心                      | 中興大學 | 102.05.01<br>宜蘭大學   |
| 10000M      | 32:16.09     | 周顯光                      | 臺灣大學         | 78.05.03<br>中興大學    | 40:05.58     | 賴佳瑩                      | 國防醫學 | 104.05.04<br>輔仁大學   |
| 3000MSC     | 9:45.18      | 楊建霆                      | 國立體院         | 93.03.08<br>臺灣體院    |              |                          |      |                     |
| 110MH/100MH | 14.93 (-0.1) | 譚展誠                      | 臺灣大學         | 114.04.30<br>長榮大學   | 15.83 (-0.1) | 高曉雯                      | 中華醫大 | 106.05.08<br>臺灣大學   |
| 400MH       | 52.94        | 陳宥辰                      | 屏東大學         | 112.05.10<br>中原大學   | 1:03.00      | 王千嘉                      | 清華大學 | 113.05.08<br>臺灣體大   |
| 跳高          | 2.03         | 劉家成                      | 國立體大         | 109.11.04<br>高雄大學   | 1.70         | 高仙桂                      | 臺灣大學 | 72.05.21<br>輔仁大學    |
| 撐竿跳高        | 4.40         | 葉信村<br>李嘉哲               | 南開學院<br>南開學院 | 91.03.30<br>義守大學    | 3.35         | 葉姜辰                      | 南開科大 | 105.05.01<br>臺東大學   |
| 跳遠          | 7.24         | 楊丁吉                      | 中華大學         | 87.05.12<br>大葉大學    | 5.50 (+0.7)  | 劉矜宜                      | 華醫科大 | 99.05.10<br>國立體大    |
| 三級跳遠        | 14.66        | 張榮輝                      | 成功大學         | 72.05.23<br>輔仁大學    | 11.26 (-0.7) | 葉乃慈                      | 中興大學 | 113.05.05<br>臺灣體大   |
| 鉛球          | 14.79        | 郭柏辰                      | 清華大學         | 109.11.02<br>高雄大學   | 12.97        | 黃瓊瑤                      | 中華醫事 | 81.05.06<br>臺灣體專    |
| 鐵餅          | 43.85        | 謝偉廷                      | 中興大學         | 106.05.07<br>臺灣大學   | 43.73        | 葉棟佳                      | 陸軍專校 | 99.05.08<br>國立體大    |
| 鏈球          | 55.42        | 王振鴻                      | 華夏學院         | 96.05.06<br>臺北體院    | 43.66        | 林佩玟                      | 崇仁醫專 | 111.05.10<br>國立體大   |
| 標槍          | 65.29        | 郭柏辰                      | 清華大學         | 112.05.07<br>中原大學   | 46.57        | 唐德容                      | 中原大學 | 107.05.02<br>中央大學   |
| 全能運動        | 6235         | 陳建盛                      | 政戰學校         | 87.05.09-10<br>大葉大學 | 4624 (舊制計分)  | 高仙桂                      | 臺灣大學 | 72.05.22-23<br>輔仁大學 |
| 10000MW     | 50:16.28     | 黎屹博                      | 南開科大         | 112.05.08<br>中原大學   | 54:55.32     | 鄭淳心                      | 南臺科大 | 112.05.08<br>中原大學   |
| 4x100MR     | 42.40        | 邱子恆<br>盧昆賢<br>唐萬宜<br>陳玠璋 | 清華大學         | 106.05.08<br>臺灣大學   | 49.14        | 楊宛蓁<br>王千嘉<br>陳咏恩<br>黃翊瑄 | 清華大學 | 113.05.06<br>臺灣體大   |
| 4x400MR     | 3:20.77      | 周靖恆<br>蔡智明<br>鄭民輝<br>巴 洛 | 成功大學         | 109.11.04<br>高雄大學   | 4:07.83      | 陳咏恩<br>郭志玲<br>黃翊瑄<br>王千嘉 | 清華大學 | 113.05.08<br>臺灣體大   |

男子十項：100M-11.64(+2.0) 跳遠-7.22(-0.3) 鉛球-11.89 跳高-1.84 400M-53.51

110MH-17.27(+1.0) 鐵餅-36.11 撐竿跳高-3.00 標槍-48.04 1500M-4:48.71

女子七項：待查

|       |         |         |     |     |     |     |      |                |
|-------|---------|---------|-----|-----|-----|-----|------|----------------|
| 男女混合組 | 4x400MR | 3:46.49 | 鄭惟中 | 李如茵 | 楊程堯 | 洪逸璇 | 臺灣大學 | 112.05.08 中原大學 |
|-------|---------|---------|-----|-----|-----|-----|------|----------------|

中華民國田徑協會 製表

# 中華民國 115 年全國大專校院運動會 競賽規程(總則)

- 第一條 依據：本競賽規程依據全國大專校院運動會（以下簡稱「全大運」）舉辦準則第九條規定訂定之。
- 第二條 宗旨：為發展我國大專校院競技運動風氣，提高運動技術水準，培育優秀運動員，特舉辦中華民國 115 年全大運。
- 第三條 主辦機關：運動部。
- 第四條 承辦單位：國立中央大學。
- 第五條 機關及單位：教育部、環境部、臺北市政府、新北市政府、臺中市政府、中央警察大學、中原大學、元智大學、臺北市立大學、健行科技大學、國立體育大學、國家運動訓練中心公西靶場、日月潭國家風景區管理處、桃園市立平鎮高級中等學校、新北市三重區厚德國民小學。
- 第六條 日期與地點：訂於中華民國 115 年 5 月 2 日（星期六）至 5 月 6 日（星期三）共計 5 天，於國立中央大學及各指定場地舉行、資格賽之比賽日期與地點（請看官網）。
- 第七條 參加學校：中華民國各公立及已立案之私立大專校院為參賽學校。
- 第八條 競賽種類及分組：
- 一、競賽種類：
- （一）必辦種類：
1. 田徑 2. 游泳 3. 體操 4. 桌球 5. 羽球 6. 網球 7. 跆拳道 8. 柔道 9. 擊劍 10. 射箭 11. 舉重 12. 射擊 13. 拳擊 14. 空手道 15. 角力 16. 軟式網球 17. 木球 18. 划船 19. 輕艇 20. 自由車。
- （二）選辦種類：電子競技。
- 二、競賽分組：
- （一）公開男生組
- （二）公開女生組
- （三）一般男生組
- （四）一般女生組
- （五）配合政府新南向政策，邀請南向國家大學運動員參與公開組之競賽，其成績及排名並列。
- 第九條 各競賽種類之各組、科目、項目及人（隊、組）數限制，依「中華民國 115 年全大運各競賽種類、各組、科目、項目及人（隊、組）數表」（如附件三）規定辦理，相關內容詳如技術手冊（分則）。

## 第十條 參賽資格：

一、參加比賽之運動員以各校 114 學年度第二學期正式註冊在學之學生（教育部頒布之正式學制者，選讀生、先修生、補習生、空中補校、僑生專修班及各種短期訓練班學生不得參加）。軍、警校院以正期生及專科部學生為限，空中大學之運動員必須是 114 學年度正式註冊選課之學生始得參賽（需檢附參賽運動員第二學期註冊繳費證明及選課單影本）。

### 二、身體狀況：

（一）身體健康及性別，由參加各校自行指定醫院檢查及性別認定，可以參加劇烈運動者，並由運動員於運動員保證書（如附件四）中具結，始能報名參加。

（二）性別(Transgender)學生運動員跨組別參賽者，運動部 114 年 10 月 1 日運競（七）字第 1140051517A 號函檢送之跨性別(Transgender)學生運動員參與 115 年全大運試辦實施計畫內容辦理（詳見運動部官網 <https://www.sports.gov.tw/CL/5799>），經審查通過者，得具備跨性別組別報名之資格。

三、運動員註冊：所有參加中華民國 115 年全大運之運動員，必須向運動部委託之中華民國大專院校體育總會（以下簡稱大專體總）辦理運動員註冊；未辦理註冊之各校運動員將無法參加全大運各項比賽。運動員註冊規定由運動部委託之大專體總另行訂定公告辦理。

四、凡經運動部同意備查判處停止比賽權之運動員及相關職隊員，至全大運正式比賽（含資格賽）前 1 日尚未恢復其權利者，不予註冊；已註冊之運動員及相關隊職員，被判處禁賽，而尚未解除禁賽處分者，不得出場及遞補。

五、全大運桌球、羽球及網球一般組各項目報名人數，超過「中華民國 115 年全大運各競賽種類、各組、科目、項目及人（隊、組）數表」規定參賽名額之隊（人）數限制時，由大專體總辦理資格賽，資格賽統一訂定名稱為「中華民國 115 年全國大專校院運動會（運動種類）○區錦標賽」。

### 六、參賽分組限制：

（一）公開男生組：凡符合本條第一至三款參賽資格且無第四款情事之各參賽學校男生運動員皆可參加本組。

（二）公開女生組：凡符合本條第一至三款參賽資格且無第四款情事之各參賽學校女生運動員皆可參加本組。

（三）一般男生組：凡符合本條第一至三款參賽資格且無第四款情事，及未受第七款限制之各參賽學校男生運動員才可參加本組。

（四）一般女生組：凡符合本條第一至三款參賽資格且無第四款情事，及未受第七款限制之各參賽學校女生運動員才可參加本組。

（五）同一運動種類運動員不得跨組參賽。

七、參賽運動員(含境外生)具有下列情形之一者應參加公開組：

- (一)體育運動相關系所之學生。
- (二)依中等以上學校運動成績優良學生升學輔導辦法規定入學大專校院及專科學校五年制(以下簡稱五專)之學生,含甄審、甄試、單獨招生、轉學(插班)考試加分等(經轉學插班考試者,如原參賽組別為一般組或乙組者不在此限)。
- (三)入學管道採計運動專長術科檢定或術科測驗(非基本體能)或運動成績之學生。
- (四)具有社會甲組或職業運動員資格者(如附件五)。
- (五)就讀高級中等以上學校時期入選各競賽種類之國家(地區)代表隊運動員,唯身心障礙比賽之國家(地區)代表隊,不涉及競賽規程第十條第七款第一至四目者,得參加一般組。
- (六)境外生就讀高級中等以上學校時期參加國際運動總會、國際單項運動總會舉辦之錦標賽、認可之國際比賽,或列有國際單項運動總會之國際排名。
- (七)就讀高級中等以上學校時期,參加全國運動會、全國中等學校運動會或升學輔導指定盃賽獲得該競賽種類最優級組前八名運動員。

註1：境外生係指正式修讀學位之外國學生、僑生(含港澳)、正式修讀學位之陸生。

註2：上述第五目之國家(地區)係依據國際奧林匹克委員會(簡稱國際奧委會；英文：International Olympic Committee, IOC),所註冊之國家(地區)為規範。

八、田徑、游泳由各校自行選拔合乎參賽標準(詳田徑、游泳技術手冊)之運動員,依田徑、游泳技術手冊規定報名；於全大運所有參賽項目均未晉級或未達標準之學校,得由田徑、游泳各組報選一名運動員參賽全大運。

符合本條第七款第一目「大專校院體育運動相關系所」係指下列系所：

| 編號 | 單位(學系)名稱                            | 編號 | 單位(學系)名稱                          |
|----|-------------------------------------|----|-----------------------------------|
| 1  | 國立臺灣師範大學體育與運動科學系(含碩士班)、運動競技學系(含碩士班) | 10 | 國立彰化師範大學運動學系(含碩士班)                |
| 2  | 國立臺北教育大學體育學系(含碩士班)                  | 11 | 國立臺南大學體育學系(含碩士班)                  |
| 3  | 國立臺中教育大學體育學系(含碩士班)                  | 12 | 國立高雄師範大學體育學系(含碩士班)、運動競技與產業學士原住民專班 |
| 4  | 國立嘉義大學體育與健康休閒學系暨研究所                 | 13 | 國立臺東大學體育學系(含碩士班)、競技與運動科學學系        |
| 5  | 國立屏東大學體育學系(含碩士班)                    | 14 | 國立東華大學體育與運動科學系(含碩士班)              |

|   |  |    |                                |
|---|--|----|--------------------------------|
| 6 | 臺北市立大學--體育學系、陸上運動學系、水上運動學系、球類運動學系、技擊運動學系、競技運動訓練研究所 | 15 | 輔仁大學體育學系（含碩士班）                 |
|   |  | 16 | 中國文化大學體育學系（含運動教練碩士班）、技擊運動暨國術學系 |
| 7 | 國立體育大學--陸上運動技術學系、球類運動技術學系、技擊運動技術學系、競技與教練科學研究所      | 17 | 國立中正大學運動競技學系                   |
| 8 | 國立臺灣體育運動大學--體育學系（含碩士班）、競技運動學系（含碩士班）、技擊運動學系、球類運動學系  | 18 | 國立高雄大學運動競技學系                   |
| 9 | 國立清華大學運動科學系（含碩士班）                                  | 19 | 長榮大學運動競技學系（所）                  |

第十一條 競賽秩序：

- 一、各競賽種類秩序，由全大運執行委員會（以下簡稱執委會）競賽組公開抽籤或按各競賽種類運動規則規定編排之。
- 二、凡賽程種類項目時間衝突，不得請求變更或調整。

第十二條 註冊報名、單位報到及會議：

- 一、全大運職隊員註冊報名，採電腦網路一次作業完成方式辦理。
- 二、參加學校應於規定時間內向大專體總辦理運動員註冊報名，完成手續後，不得更改名單及種類項目。
- 三、註冊報名規定：從大專體總官方網站 <http://www.ctusf.org.tw> 進行註冊報名工作，各項規定如下：
  - （一）註冊報名日期：
    1. 註冊：訂於中華民國 114 年 12 月 8 日（星期一）起至 115 年 2 月 23 日（星期一）下午 5 時止，逾時不予受理。
    2. 報名：訂於中華民國 115 年 1 月 1 日（星期四）起至 115 年 2 月 25 日（星期三）中午 12 時止，逾時不予受理。
  - （二）各參加學校應依據大專體總官方網站之「全大運網路報名作業系統操作規範」辦理註冊報名作業。
  - （三）大專體總編製並函送各參加學校帳號、密碼，各參加學校應由承辦人負責辦理完成註冊報名作業。
  - （四）各參加學校完成註冊報名手續後，必須將註冊報名表、運動員保證書、個人資料授權書（如附件六）、境外生參賽資格保證書（如附件七）及報名費繳交憑證，於 115 年 3 月 2 日（星期一）下午 5 時送（寄）達大專體總，（10489 臺北市中山區朱崙街 20 號 13 樓，TEL：02-27710300，FAX：02-27710305），俾利辦理資料查核作業。

(五)各參加學校職隊員註冊報名時，應上傳最近3個月內之數位證件照(2吋正面、脫帽彩色半身照片)，俾利大專體總及執委會製發運動員證及職員證，未上傳照片或錯置者不得註冊報名。參賽運動員必須攜帶大會製發之運動員證以備查驗，否則不得參賽。運動員證遺失，得於比賽前兩小時備妥身分證明文件、學生證及照片(2吋正面脫帽彩色半身)一張至大會競賽組補辦，號碼布遺失得於賽前兩小時前攜帶運動員證至大會競賽組補發，申請此兩項補辦(發)業務時，每人各需繳交費用新臺幣500元整。

(六)全大運各代表隊教練應取得該運動種類至少C級(丙級)以上教練證資格，且在有效期限內，並於線上報名時上傳教練證影本，始得完成報名。

#### 四、抽籤：

(一)軟式網球於中華民國115年3月25日(星期三)，於國立中央大學體育室會議室(桃園市中壢區中南路300號)(抽籤時段另行通知)，其他各競賽種類依技術手冊規定辦理。

(二)桌球及木球於中華民國115年3月29日(星期日)，於國立中央大學體育室會議室(桃園市中壢區中南路300號)(抽籤時段另行通知)，其他各競賽種類依技術手冊規定辦理。

(三)羽球及網球於中華民國115年4月1日(星期三)，於國立中央大學體育室會議室(桃園市中壢區中南路300號)(抽籤時段另行通知)，其他各競賽種類依技術手冊規定辦理。

五、報到：中華民國115年5月2日(星期六)上午10至12時，假國立中央大學教研大樓A002教室(桃園市中壢區中南路300號)辦理。

#### 六、報名費：

(一)田徑、游泳、體操(競技體操、韻律體操)、桌球、羽球、網球、跆拳道(對打、品勢)、柔道、擊劍、射箭、舉重、射擊、拳擊、空手道、角力、軟式網球、木球、划船、輕艇、自由車、電子競技等團體種類，依本規程第八條之分組計算，每一參加學校每一競賽種類報名參賽運動員5位(含)以下者，每人繳交報名費新臺幣800元整，超過5位者，每校每隊為新臺幣4,000元整。

(二)體操、桌球、羽球、網球、跆拳道、擊劍、舉重、射擊、拳擊、軟式網球、角力、木球、電子競技每一競賽分組僅報名參加一人之競賽種類個人賽之運動員，每人繳交報名費新臺幣800元整。惟參加雙打(含混雙)項目每組報名費為新臺幣1,500元整。

(三)上列報名參加資格賽之運動種類，晉級會內賽之運動員不再繳交報名費。

(四)報名費支付方式如下：

1. 支票：開立受款人為「中華民國大專院校體育總會」之支票。

2. 電匯：電匯至「中華民國大專院校體育總會」合作金庫銀行臺北分行  
帳號 0540-717-155224 之電匯單。
3. 郵政匯票：購買受款人為「中華民國大專院校體育總會」之郵政匯票。

七、總領隊會議：訂於中華民國 115 年 5 月 2 日（星期六）下午 1 時整，於國立中央大學  
教研大樓 A002 室（桃園市中壢區中大路 300 號）召開，請參賽單位總領隊出席。

八、各競賽種類技術、裁判會議：依據各競賽種類技術手冊時間地點舉行（不另發通知）。

九、開閉幕典禮：請參加學校之職隊員提前 1 小時至會場指定位置集合。

（一）開幕典禮：中華民國 115 年 5 月 2 日（星期六）下午 5 時，於國立中央大學田徑場  
（桃園市中壢區中大路 300 號）舉行。

（二）閉幕典禮：中華民國 115 年 5 月 6 日（星期三）下午 4 時，於國立中央大學大禮堂  
（桃園市中壢區中大路 300 號）舉行。

#### 第十三條 申訴：

一、有關競賽爭議申訴案件，應依據中華民國各單項運動協（總）會規則及相關規定辦理；若  
規則無明文規定者，得先以口頭提出申訴，並於該場比賽結束後 30 分鐘內向各該競賽種  
類之審判或技術（仲裁）委員或裁判長提出書面申訴。未依規定時間內提出者，不予受  
理。書面申訴應由該代表隊領隊或教練簽名。

二、有關參賽運動員資格不符或冒名參賽之申訴，得先以口頭提出申訴，並於該場比賽結束後  
30 分鐘內，向裁判長提出書面申訴，未依規定時間內提出者，不予受理。書面申訴應由  
該代表隊領隊或教練簽名方予受理，裁判長受理申訴後應立即將申訴案送請全大運組織委  
員會運動競賽小組。

三、任何申訴均須繳交保證金新臺幣 5,000 元，如申訴成功或經裁定不受理申訴時，退還  
其保證金，如經裁定其申訴事實不成立時，沒收其保證金並列入承辦學校經費收入。

#### 第十四條 對運動競賽有爭議，得提起申訴，並依下列規定判定：

一、於各競賽種類之國際競賽規則（以下簡稱規則）有規定者，依該規定辦理。

二、前款規則無規定者，除運動員資格之疑義外，由各該單項競賽種類之審判或技術  
（仲裁）委員會判定，並為終決。

三、各該單項競賽種類之審判或技術（仲裁）委員會無法判定或屬運動員資格之疑義者，由  
組委會運動競賽小組判定，並為終決。

第十五條 全大運優勝參賽學校、運動員之獎勵，分獎盃、獎牌及獎狀三種；其頒給原則如下：

- 一、獎盃（獎牌）：頒給獲錄取各組各競賽種類、科目前六名者，並頒發組隊教練獎狀，其設有團體項目者，以團體成績為團體錦標成績。錄取名額依實際參賽隊（人）數核計。
- 二、金、銀、銅獎牌及獎狀：頒給獲錄取各競賽項目前三名之運動員。
- 三、競賽項目獎狀：頒給獲錄取各競賽項目第四名至第八名之運動員。
- 四、運動精神獎狀：頒給競賽期間對運動員生活教育、運動品德及運動精神表現優異者；其實施計畫，由執委會訂定之。
- 五、本條第一款各組各競賽種類前六名，依各組參賽學校所獲各組各項金、銀、銅牌數，換算積分四分、二分及一分（第三名並列及男女混合組積分各半），加總後依高低順序錄取；分數相同者，以金牌數計，次以銀牌數計，餘此類推；技擊類部分計算錦標仍有相同，再採計「金牌運動員出場次數」、「銀牌運動員出場次數」、餘此類推。「第八名運動員出場次數」以判定名次。
- 六、第二款競賽項目前三名及第三款競賽項目第四名至第八名，除一隊（人）參賽不予舉行比賽外，依實際參賽隊（人）數，按下列名額錄取：

（一）二隊（人）或三隊（人）各錄取一名。

（二）四隊（人）錄取二名。

（三）五隊（人）錄取三名。

（四）六隊（人）錄取四名。

（五）七隊（人）錄取五名。

（六）八隊（人）錄取六名。

（七）九隊（人）錄取七名。

（八）十隊（人）以上，錄取八名。

前項各款參賽隊（人）數之計算，以參加資格審定或選拔之隊（人）數為準。但以體位分級之競賽項目，以磅重後實際參賽人數為準，不在此限。

七、資格賽之獎勵名額參照本條第二項規定，其餘明訂於分區錦標賽技術手冊。

八、參加資格賽具績效之教師、教練與運動員，所屬學校得訂辦法獎勵之。

第十六條 罰則：

一、參賽運動員如有資格不實或冒名參賽，經查證屬實者，依下列罰則處分之：

（一）如係參加個人項目，取消其繼續參賽資格及已賽成績、名次，並收回已發給之獎牌、獎狀。

（二）如係參加團體項目，取消該隊繼續參賽資格及已賽成績、名次，並收回已發給之獎牌、獎狀。

二、參加學校之職員、運動員於比賽期間，倘有違背運動精神之行為，如：對裁判員有不正當行為、延誤比賽、妨礙比賽等情事，由該種類裁判長逕行裁定停賽，並由該競賽種類之審判或技術（仲裁）委員會議判決，依下列罰則處分之：

(一)運動員毆打裁判員：

1. 個人項目：取消該運動員繼續參賽之資格，及該運動員參加 115 年全大運任何種類之比賽權利。
2. 團隊項目：取消該隊繼續參賽之資格，及該隊相關人員參加 115 年全大運該種類比賽權利。同時，該運動員亦按個人項目之罰則處理。
3. 除以上罰則外，另由組委會函請全國各相關運動協會及各該主管行政機關議處。

(二)職員毆打裁判員：

1. 取消該職員繼續行使職權之資格，並終生禁止該職員擔任全大運任何種類職員之權利。
2. 情節嚴重者，經由該種類審判或技術（仲裁）委員會議決後，得報請運動部備查取消該隊相關人員參加 115 年全大運該種類之比賽權利。

(三)運動員、職員故意妨礙、延誤比賽或擾亂會場：

1. 經裁判員或審判或技術（仲裁）委員當場勸導無效，未於規定時間內恢復比賽時，取消該隊該場繼續參賽之資格（如技術手冊規定）。
2. 情節嚴重者，經由該種類審判或技術（仲裁）委員會議決後，除取消 115 年全大運繼續參賽資格外，得報請運動部備查取消該隊相關人員參加 115 年全大運該種類之比賽權利。

三、裁判員毆打職員或運動員，立即取消該裁判員繼續行使職權之資格，除終生禁止該裁判員擔任全大運會任何種類裁判員之權利，另函請全國各相關運動協會及各該主管行政機關議處。

四、運動員證照片與本人不符者，應取消比賽資格。

五、運動員無故棄權，除取消該種類繼續參賽資格外，並得取消 115 年全大運後續各種類項目之比賽權利。

六、各學校運動員參加比賽，必須穿著規則規定之服裝。

七、職員不得兼任本單位以外學校之職員，運動員亦不得兼任其他學校之職員，否則取消其職員資格。

八、審判或技術（仲裁）委員、裁判長、裁判員（含記錄、計時、報告員等）不得兼任各參賽學校職員，否則取消其裁判（含記錄、計時、報告員等）資格。

九、若有二親等內之親屬參加該競賽運動種類者，不得擔任該運動種類之審判或技術（仲裁）委員、裁判長、裁判員（含紀錄、計時、報告員等）；若有三親等內之親屬參加該競賽運動種類者，不得擔任該運動種類該場次之裁判（含助理裁判）、技擊運動種類亦不得擔任裁判長乙職。違反前述情形者禁止參加全大運2年。

第十七條 運動禁藥管制：參賽運動員有接受運動禁藥檢測之義務，其程序及規範依運動禁藥管制相關辦法辦理，如拒絕接受檢測或經檢測證實違規用藥者，撤銷其參賽成績及所得之獎勵。

第十八條 保險：承辦單位應於賽會期間，辦理代表隊公共意外責任險及運動員團體傷害保險。

第十九條 本規程由執委會提送組委會運動競賽小組審查通過並函報運動部核定後實施，修正時亦同。有關賽事防疫之相關規定，除依中央機關衛生福利部疾病管制署公布之最新規定辦理外，參加人員並應依相關防疫計畫規定辦理。

#### 附註

一、報名一經確認後，不得增減職員及運動員人數，參加學校事先務必審慎辦理。報名費寄達後一律不予退費。

二、各校團本部得置總領隊1人、總教練1人、總管理1人及幹事若干人。

三、各運動種類代表隊得設領隊1人、教練及管理若干人，教練必須至少報名1人。

四、運動員證照片應清晰明確，若與本人不符或引發懷疑，致影響比賽權利，責任自負。

五、對本規程有疑義時，由運動部授權組委會運動競賽小組說明解釋。

## 中華民國 115 年全國大專校院運動會 競賽事項申訴書

|                   |      |                      |         |
|-------------------|------|----------------------|---------|
| 學校                |      | 競 賽<br>種 類 組 別       |         |
| 申訴事由              |      | 糾 紛 發 生<br>時 間 及 地 點 |         |
| 申訴事實              |      |                      |         |
| 證件或證人             |      |                      |         |
| 單位領隊或教練           | (簽名) | 連絡電話                 | 年 月 日 時 |
| 裁判長意見             |      |                      |         |
| 審判或技術<br>(仲裁)委員判決 |      |                      |         |

審判或技術(仲裁)委員會召集人(簽名)：

附註：1. 凡未按各項規定辦理申訴者概不受理。

2. 學校領隊簽名權，可由領隊本人或教練簽名辦理。

## 中華民國 115 年全國大專校院運動會 運動員資格申訴書

|                   |       |            |  |              |      |
|-------------------|-------|------------|--|--------------|------|
| 被申訴者姓名            |       | 代 表<br>學 校 |  | 運動種類及<br>項 目 |      |
| 申訴事項              |       |            |  | 證件或證人        |      |
| 聯名簽署單位            | 領隊或教練 |            |  |              | (簽名) |
| 申訴單位              | 領隊或教練 |            |  |              | (簽名) |
| 運動競賽小組<br><br>裁 定 |       |            |  |              |      |

運動競賽小組召集人 (簽名):

附註：1. 凡未按各項規定辦理申訴者概不受理。

2. 學校領隊簽名權，可由領隊本人或教練簽名辦理。

## 中華民國 115 年全國大專校院運動會 運動員請假單

|  |  |  |   |
|--|--|--|---|
| 學校   |  |  |   |
| 姓名   |  |  |   |
| 競賽種類   | <input type="checkbox"/> 田徑 <input type="checkbox"/> 游泳 <input type="checkbox"/> 體操 <input type="checkbox"/> 桌球  | <input type="checkbox"/> 羽球 <input type="checkbox"/> 網球 <input type="checkbox"/> 跆拳道 <input type="checkbox"/> 柔道 | <input type="checkbox"/> 擊劍 <input type="checkbox"/> 射箭 <input type="checkbox"/> 舉重 <input type="checkbox"/> 射擊 |
|  | <input type="checkbox"/> 拳擊 <input type="checkbox"/> 空手道 <input type="checkbox"/> 角力 <input type="checkbox"/> 軟網 | <input type="checkbox"/> 木球 <input type="checkbox"/> 划船 <input type="checkbox"/> 輕艇 <input type="checkbox"/> 自由車 | <input type="checkbox"/> 電子競技   |
| 比賽項目   |  | 組別   |   |
| 請假申請<br>日期時間   |  |  |   |
| 請假原因   | (請檢附證明文件)  |  |   |
| 運動員簽名  |  | 教練簽名   |   |
| 裁判長  | 簽章   |  |   |
| <p>115 年全大運競賽規程第十六條罰則第五項：運動員無故棄權，除取消該種類繼續參賽資格外，並得取消 115 年全大運後續各種類項目之比賽權利。</p>    |  |  |   |
| <p>※備註：<br/>請假申請書正本繳交各競賽種類裁判長（田徑留存檢錄裁判長、游泳留存檢錄主任），影本繳交大會競賽紀錄組，如運動員有需要自行影印留存。</p> |  |  |   |

# 中華民國 115 年全國大專校院運動會 田徑競賽場地圖

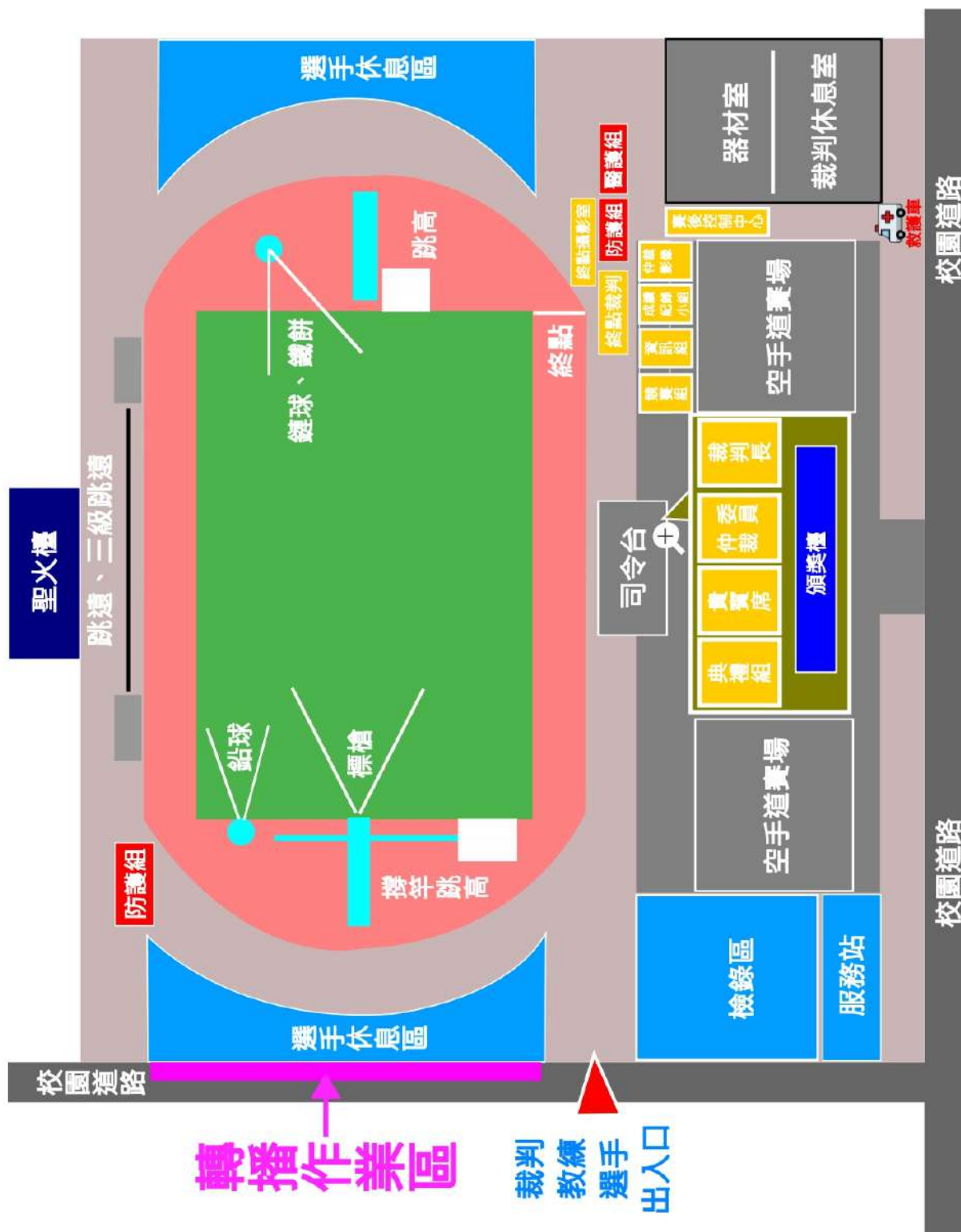

# 贊助廠商(列名)



宏碁股份有限公司



聯新國際醫療集團



2026年式 強競登場!

# PREDATOR HELIOS NEO 16S AI

## 冷競特攻S 極競潛行



GEFORCE  
RTX

» 搭載 Intel® Core™ Ultra 系列3處理器  
符合 Copilot+ PC 的標準 具備先進AI運算功能

» 最高搭載 NVIDIA®  
GEFORCE RTX™ 5070 筆電顯示晶片



使用新一代 Windows 11 Home 筆電  
輕鬆遊戲、創作和協作。



隨附三個月 PC Game Pass 在新的 Predator  
Windows 11 電腦上 暢玩數百款電腦遊戲



第 5 代 AeroBlade 3D 刀鋒速冷金屬散熱風扇  
讓熱能迅速排出，讓效能永遠維持高檔



16 吋 OLED WQXGA 顯示器  
在每一個場景中造就順暢、極為銳利的動作呈現。



擁有跑車般的流線外型  
厚度僅 18.9mm 的薄型電競，卻蘊含強大的火力



一鍵開啟 PredatorSense™ 掌控您的遊戲戰備  
輕鬆調整效能模式、風扇及系統光效

» 登錄指定品，成為Predator VIP，送 延長保固一年+筆電風扇保養



活動詳情

擁有最多奧運隊醫的醫療團隊 | 聯新運醫



你的全力以赴，有我們專業守護  
照護奧亞運國手的專業醫療團隊

始終與運動員並肩作戰，結合  
臨床醫療、運動科學與賽事經驗，  
打造高度專業的醫療支援  
團隊。

從訓練場到國際賽場，我們以  
精準判斷與即時處置，守護每  
一位選手的最佳狀態。

選手在哪裡，聯新運醫就在哪裡。

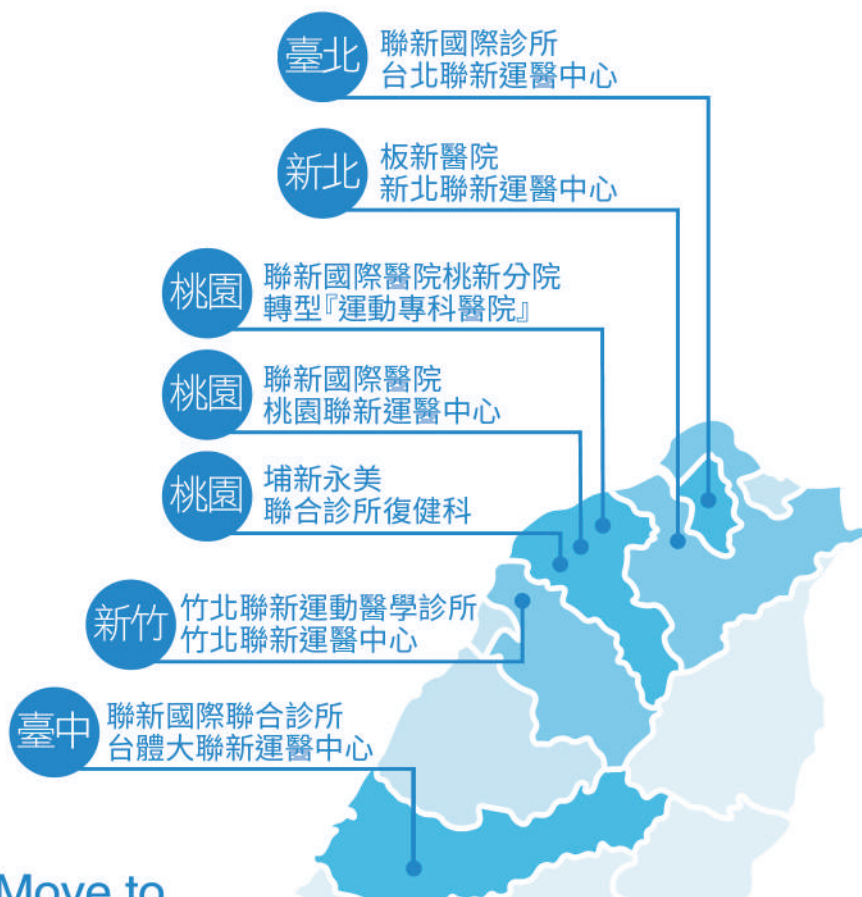

Move to  
A Better Life.

- ✓ 運動選手 有我支援
- ✓ 運動處方 支持挑戰
- ✓ 運動檢測 全民受惠



聯新運醫社群



聯新運醫官網



聯新運醫LINE@



整合性國家隊級團隊



客製化運動處方



精準運動健檢



無懼·永續 RUN FEARLESS RUN GREEN

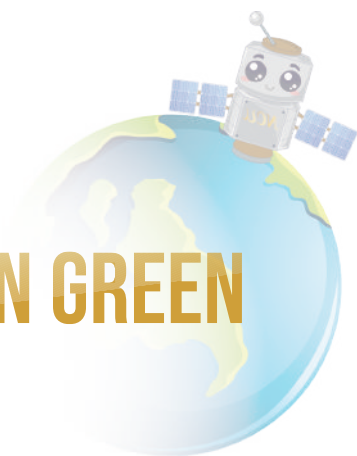

115年 5月3日 — 5月6日